

Проктова ИЛЛЮСТРАЦИЯ

ПЕРИОДИЧЕСКОЕ ИЛЛЮСТРИРОВАННОЕ ИЗДАНИЕ — 5-2005

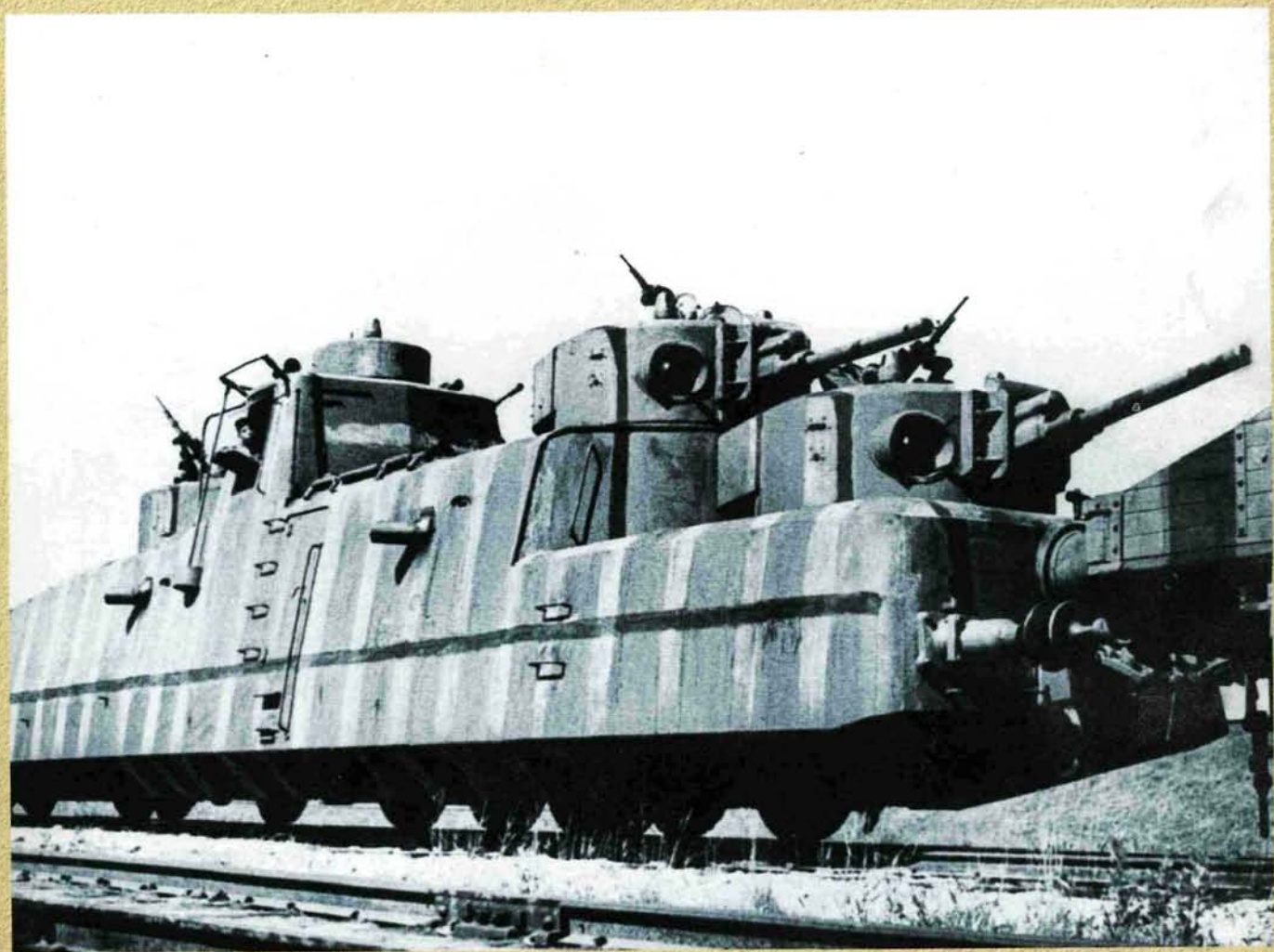

ОТЕЧЕСТВЕННЫЕ БРОНЕДРЕЗИНЫ И МОТОБРОНЕВАГОНЫ



1915 - 4- 2- (-
) () -
 2- - « -
 - - 4- 2- -
 , - -
 , - 20», -
 « ». 1916 : -
 « - 4- -
 1914-1915 -
 , 1915 , -
 - -
 - -
 1915 -
 - 4- 2- -
 - 2- -
 , « », 30
 , - 8- , -
 4- - 24
 - -
 3- , -
 , - 25
 , -



2. 4- 3- -
 2- -
 () -
 5- -
 -
 , 1917 ().

3.

1915 ().

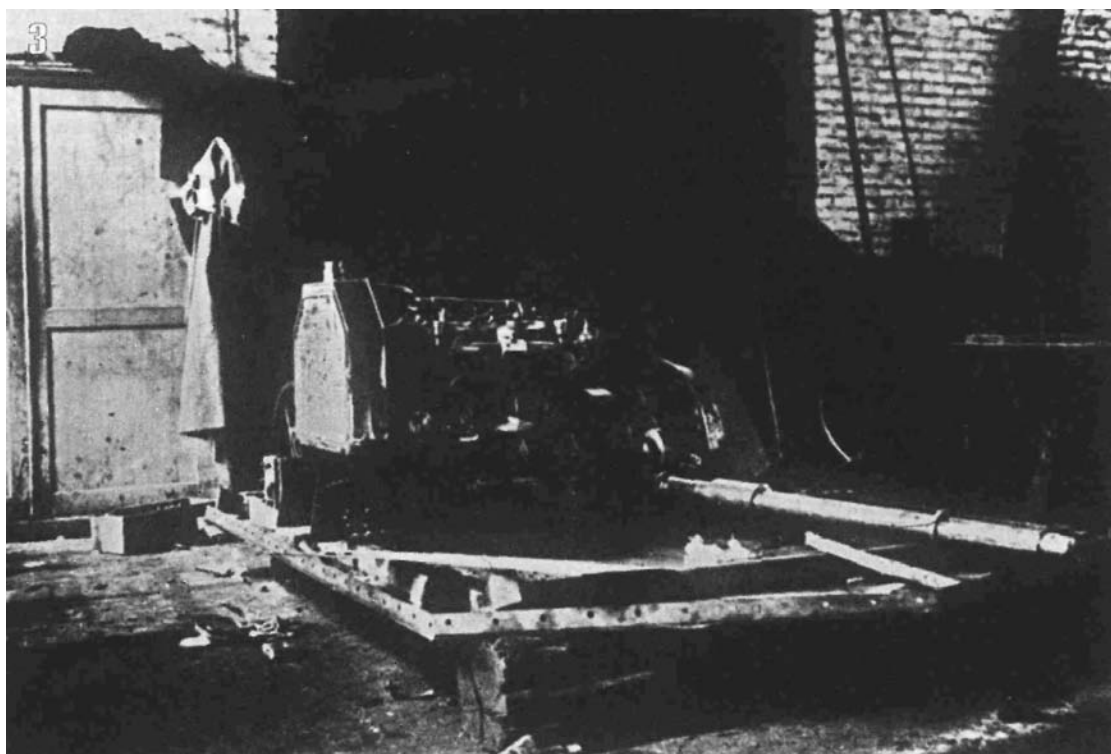

220 80 ,
.

775 . 12

16
4

8 1916

22 1915

10 1916 .
...

2
3-

9

14

. 14

(560). 15

».

8-

4

10-40 / 8-30 / .

».

35

5.

1918
 » ().
 1916
 15-20
 1915 12-
 «
 ».
 «
 5 1915 ()
 «

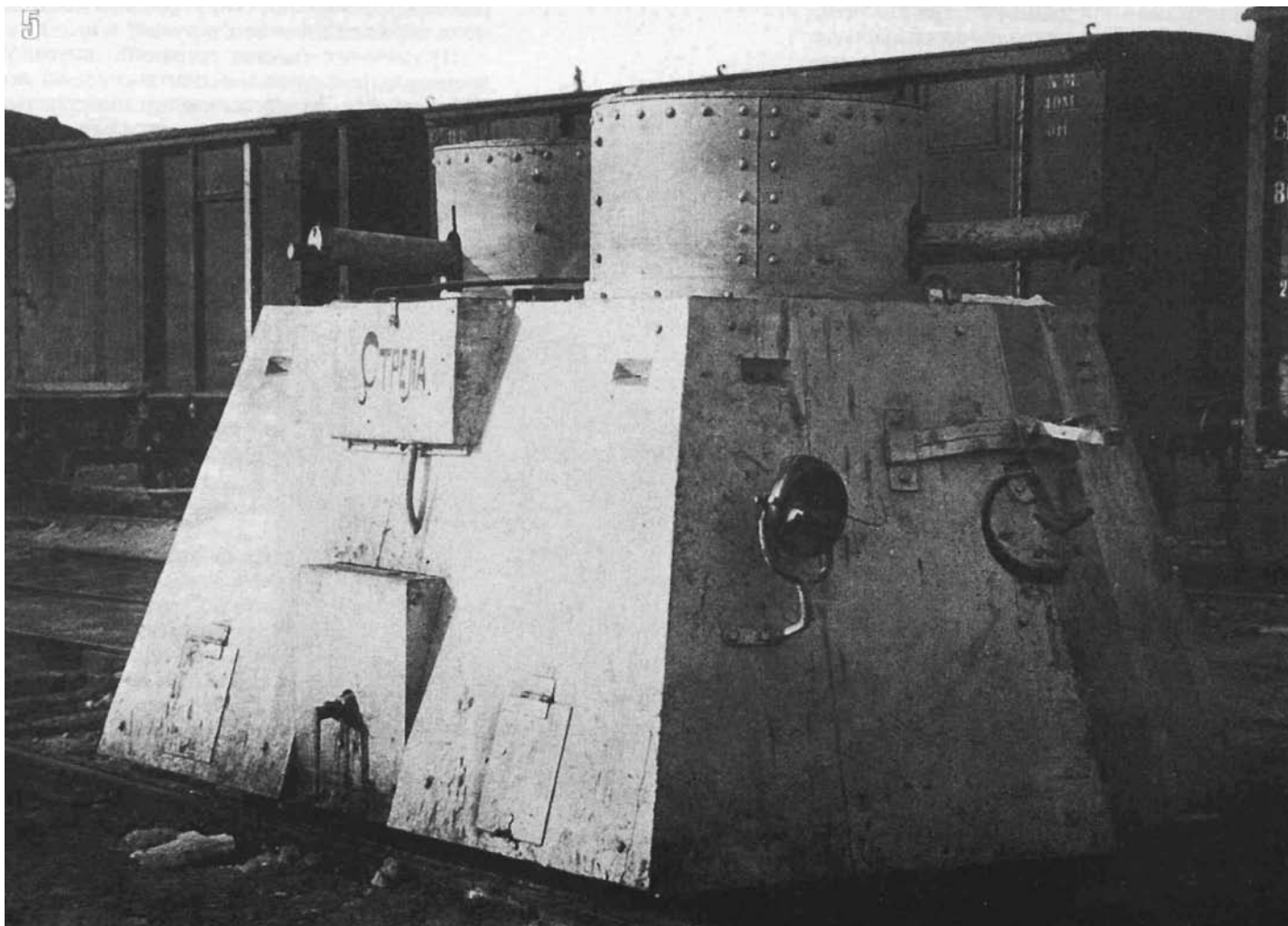



6. -
-
1915 -
-
-
-
().

, - . 10 -
- -
12- - (): -
, - « 69805 -
... - 15 ,
1. , : - , 8 -
2. ; - 50 . - 35 -
, - - , -
, - 6 - 185-210 ».
3. ; - , -
, 11000 , - 22000 ; -
4. - 10 , 1916 20 -
12- - , - , -
- ».
1915 () -
1916 - 20 -

7.

1915

().

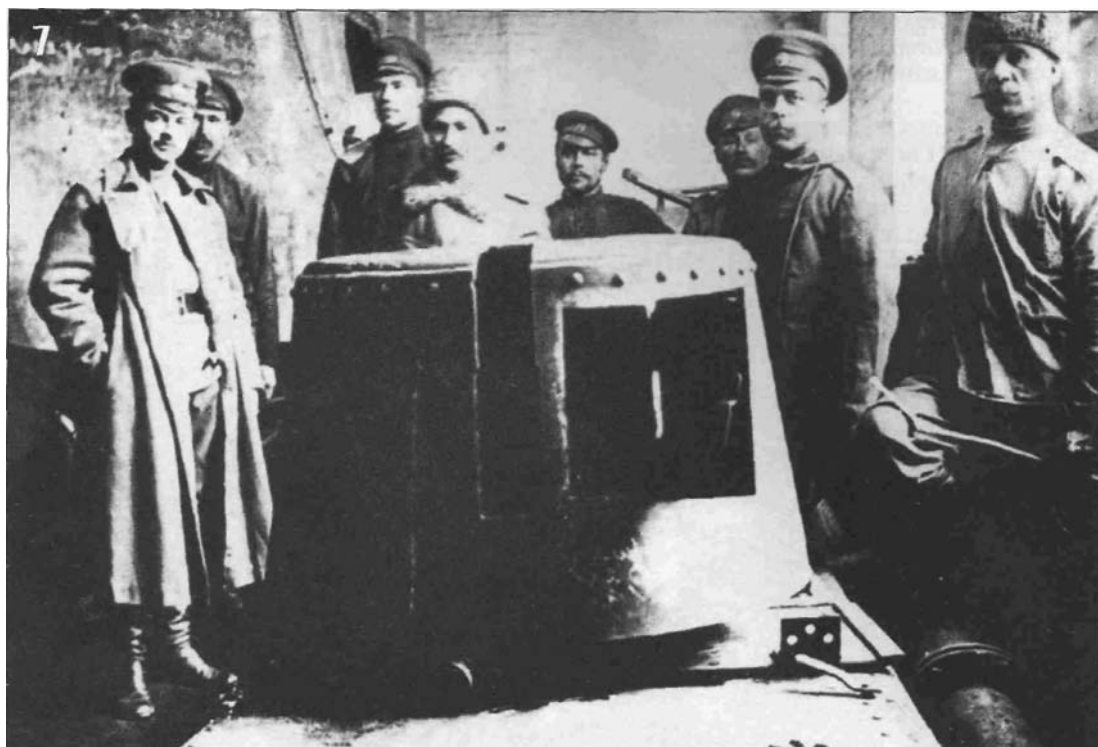

1916

, 28

, 21

«

100-

1915

). 25

12-

2-

: «

21,

».

«

».

».

20

2-

1917

1917

2-

1919

24-

9-

1916

2-

1917

БРОНИРОВКА МОТОРНОЙ ДРЕЗИНЫ, ВООРУЖЕННОЙ 2-мя ПУЛЕМЕТАМИ.

СЪ РЕГУЛЯТОРНЫМЪ ПРИВОДОМЪ УПРАВЛЕНІЯ.

1:10

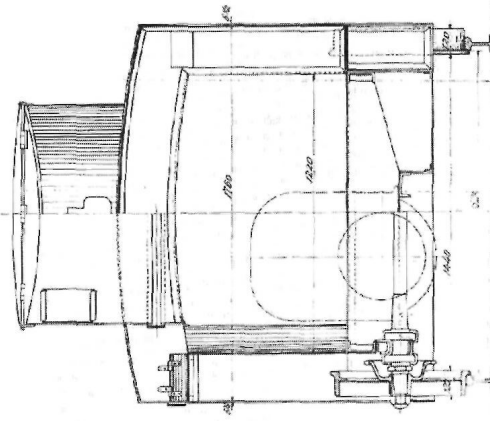
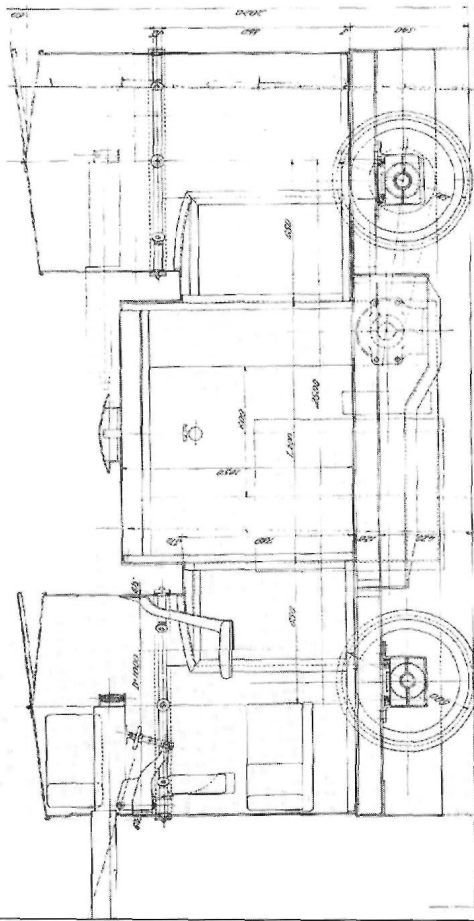

Вариантъ передвижи отъ мотора покрывающаго резервуаръ
агрегата сдвигателъ.

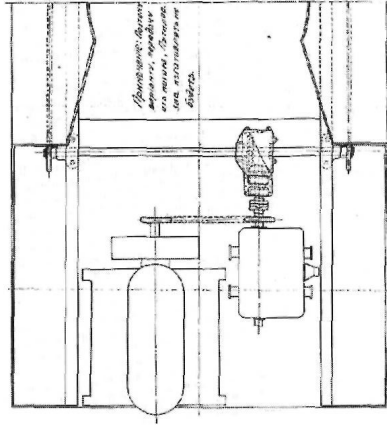

Вариантъ двигателя внутреннего сгорания.

Внутренний диаметр... 100 мм
Высота... 150 мм
Длина... 100 мм
Ширина... 100 мм
Вес... 100 кг

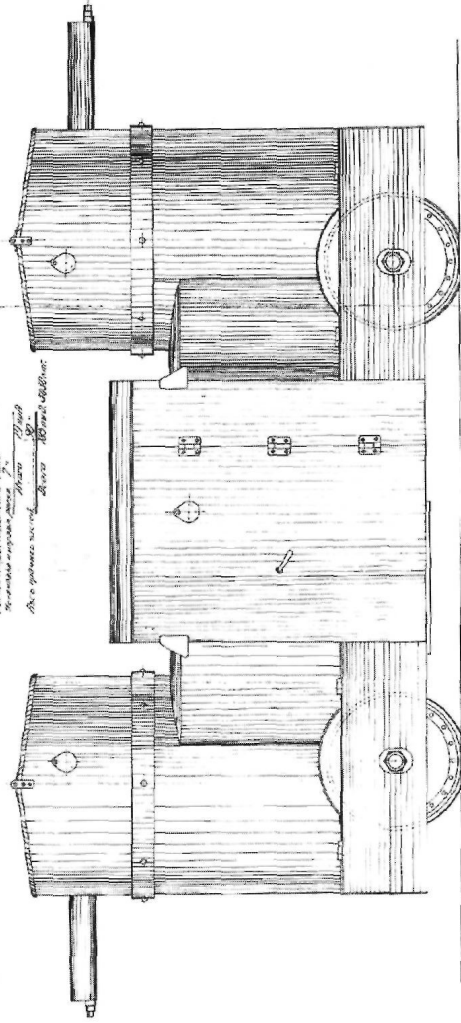
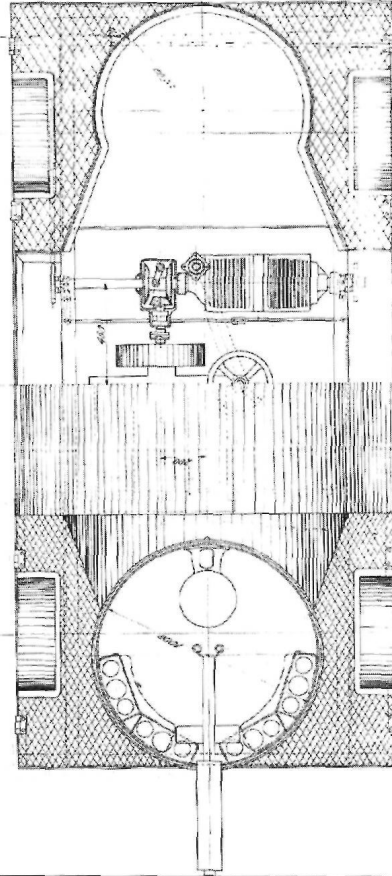

14 1919 , 1- - ,
 - ((1920 - 1921)
 9-) « « »
 - « ».
 : ,
 4 «
 3 20 ».
 « »
 1914—1915 ,
 1 1- 1919 10
 , * () 1915 9.
 2 37- 1919 7
 11 12- 1919
 14- 1916
 1920 *
 ().

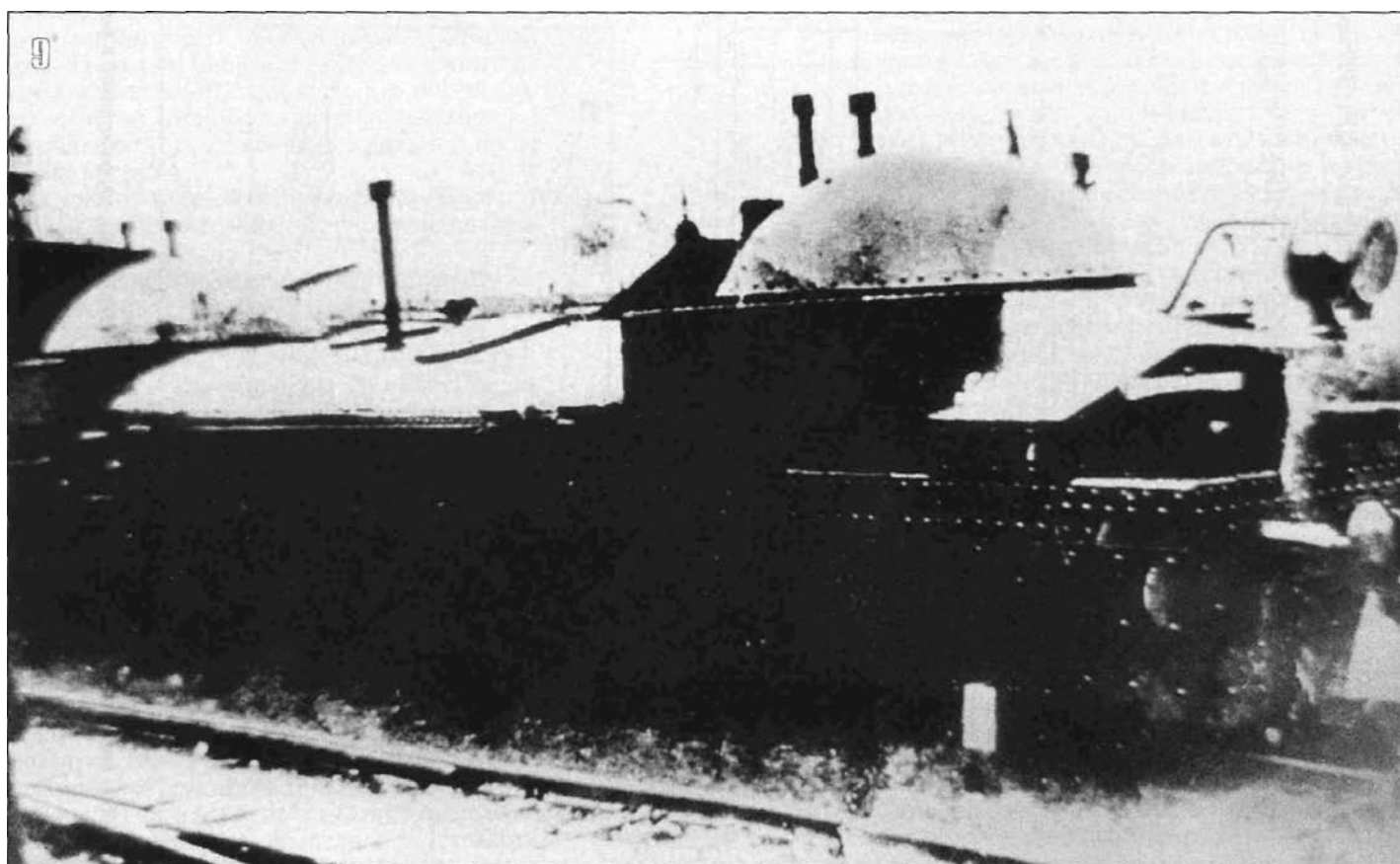

Эскизный проект
бронированной
пото-вазона
160 мм. калиб.

10

Проектная вагон

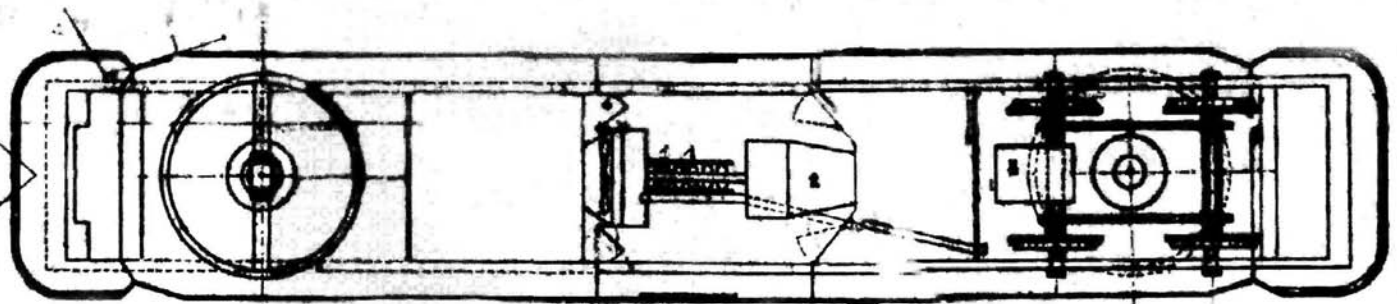
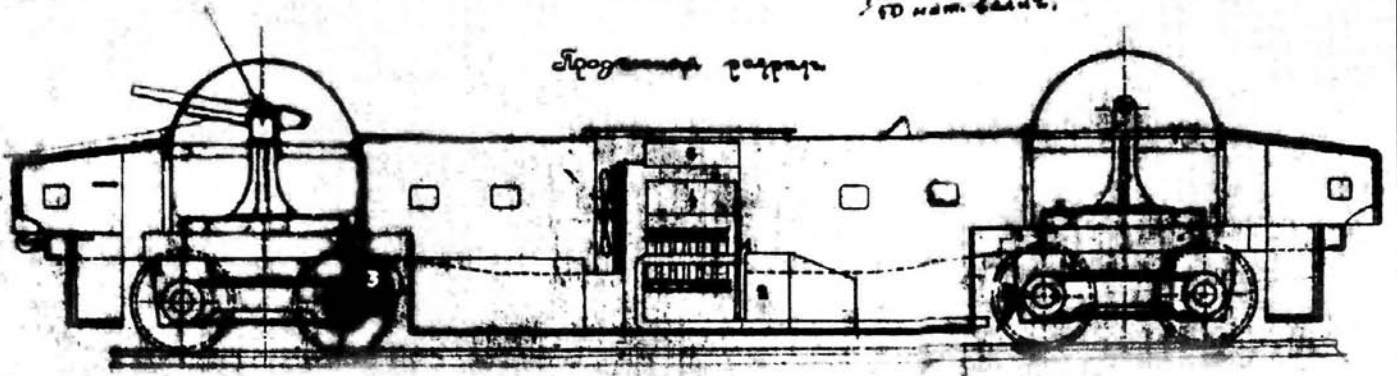

Бронированная вагон

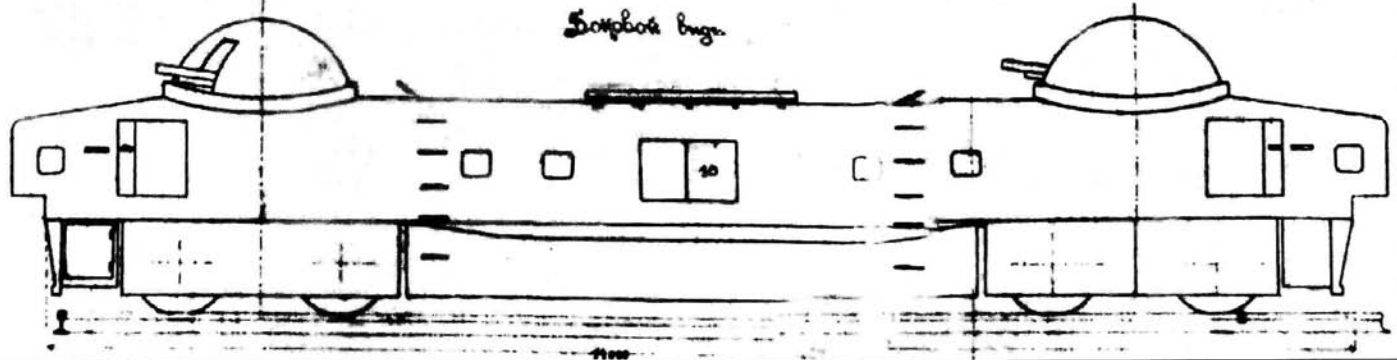

10.

«

1915

1915

5

()

(14),

«

2

».

57-

14

11. « - , - 57-
 », - , -
 1918 . , -
 : - : « 57- 47-
 ; - 800 1000 ».
 57- , ».
 26 1915 :
 (). - , -
 « 4000 57- (75% 25%
) 17
 , -
 2- (5000
 , , ».
 , - , -
 : « - 29000
 :
 100 . . 55
 45 .
 ».
 9 1916 :
 «5 ,

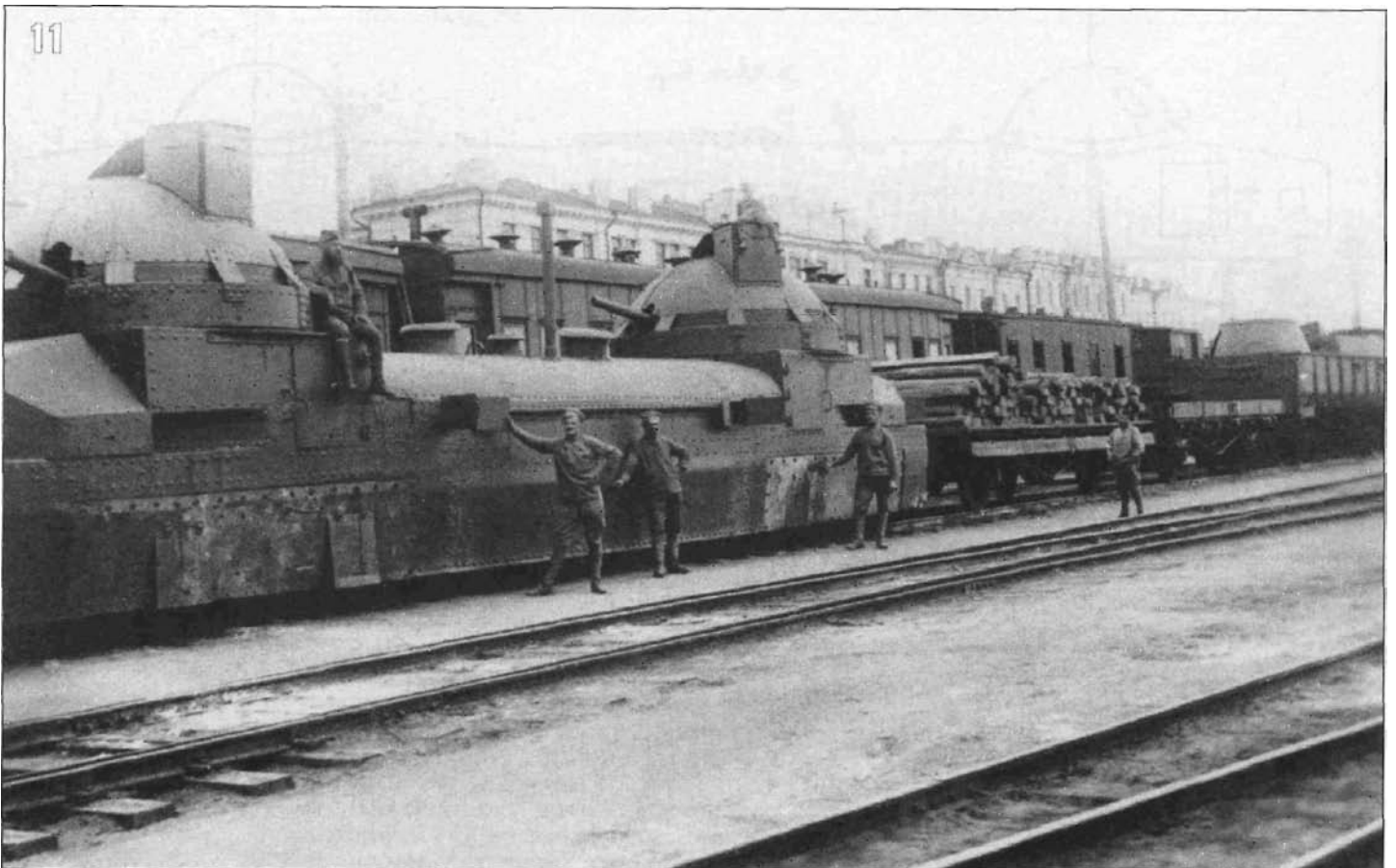

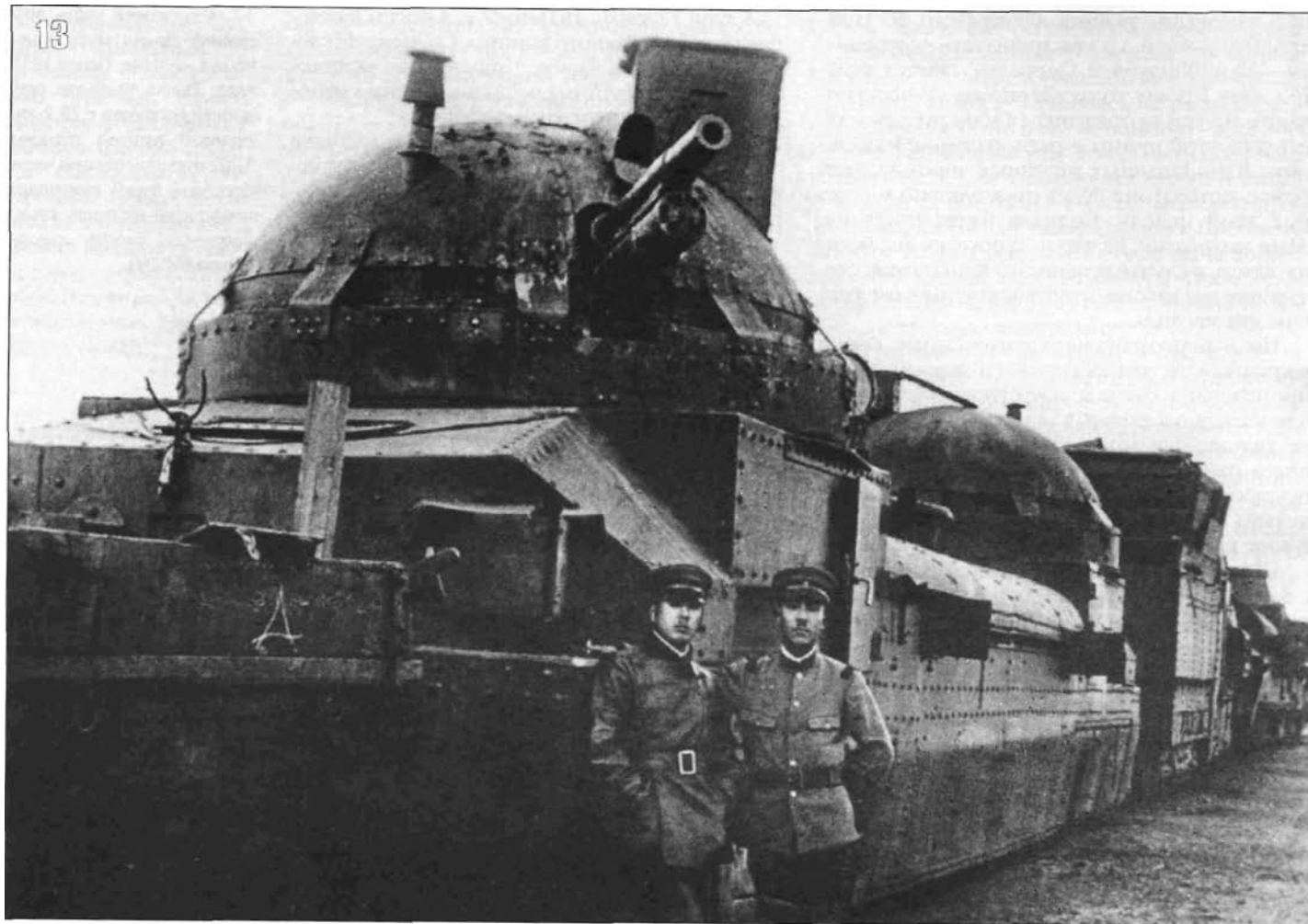

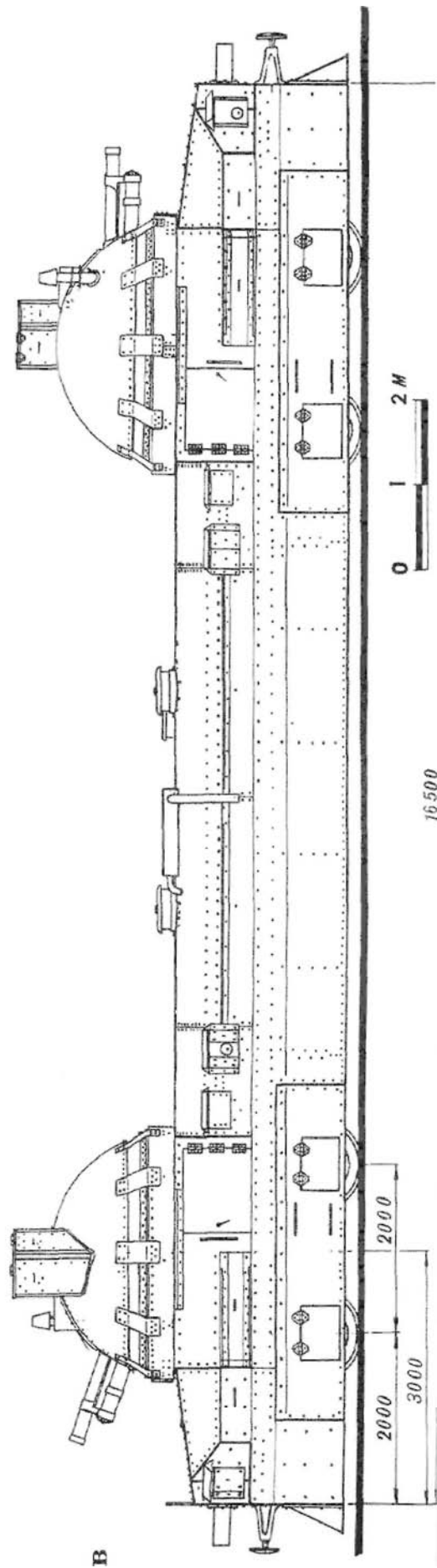
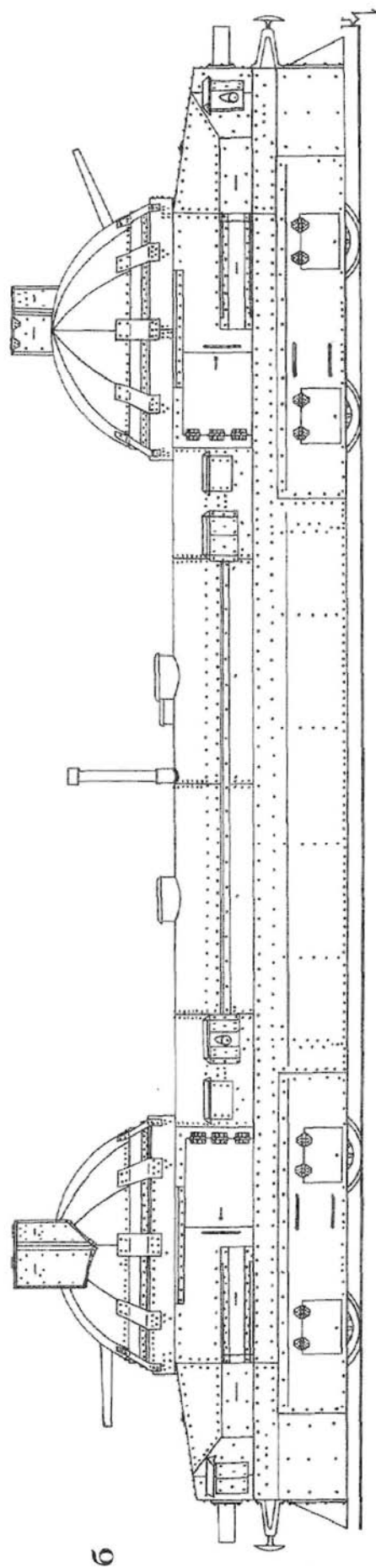
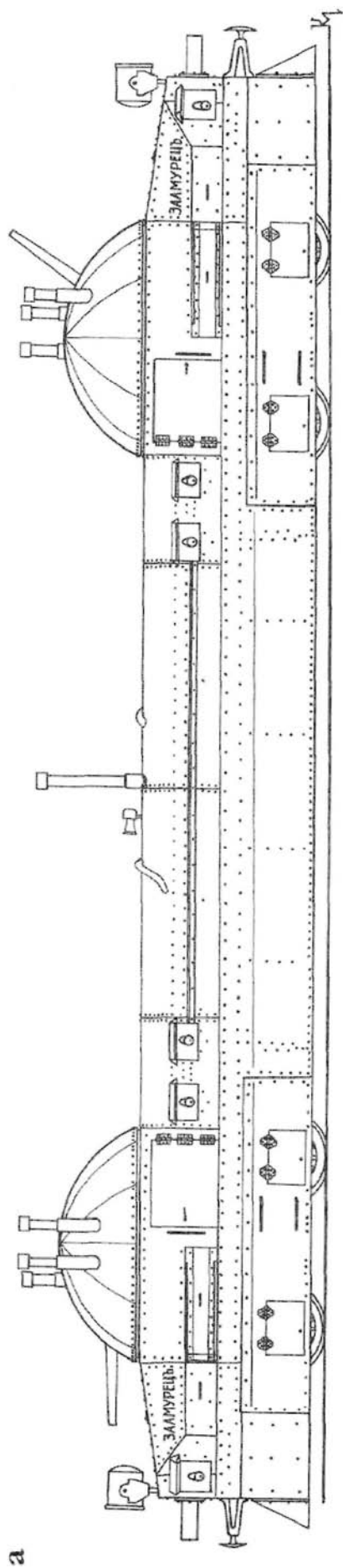

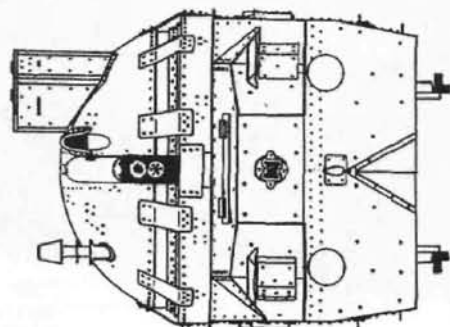
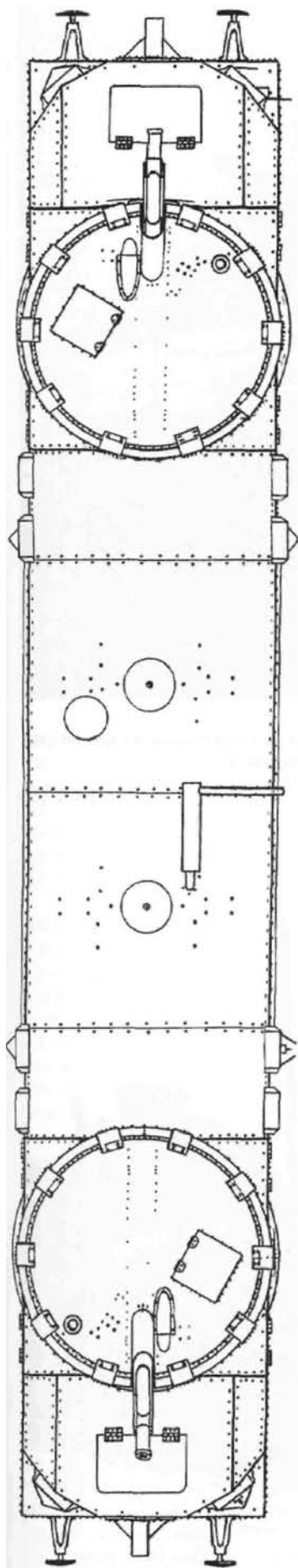

- а). Мотоброневагон «Заамурец» в первоначальном варианте. Октябрь 1916 – сентябрь 1917 года.
- б). Мотоброневагон «Заамурец» после проведения модернизации. Декабрь 1917 – сентябрь 1918 года.
- в). Мотоброневагон «ORLIK» (бывший «Заамурец») по состоянию на лето 1919 года.

« »

1917

400

80-100

1917

1917

14 1918

15

15

16

*

« »

15

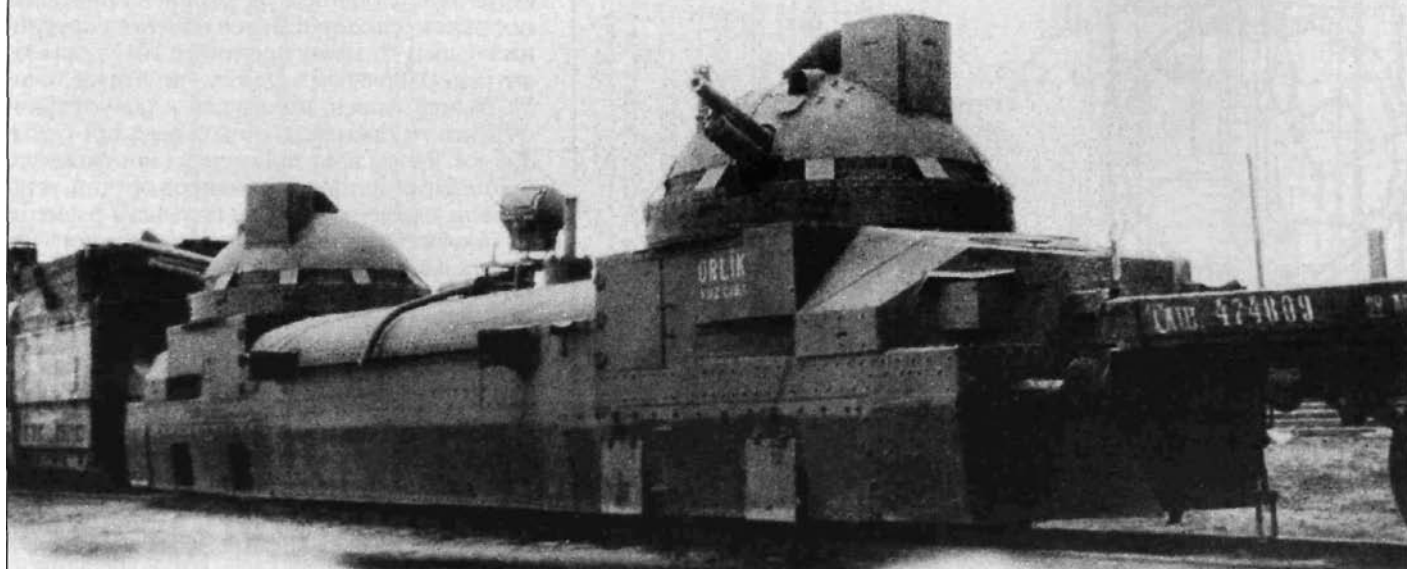

15, 16.

«ORLIK»

1925

(. ,).

16

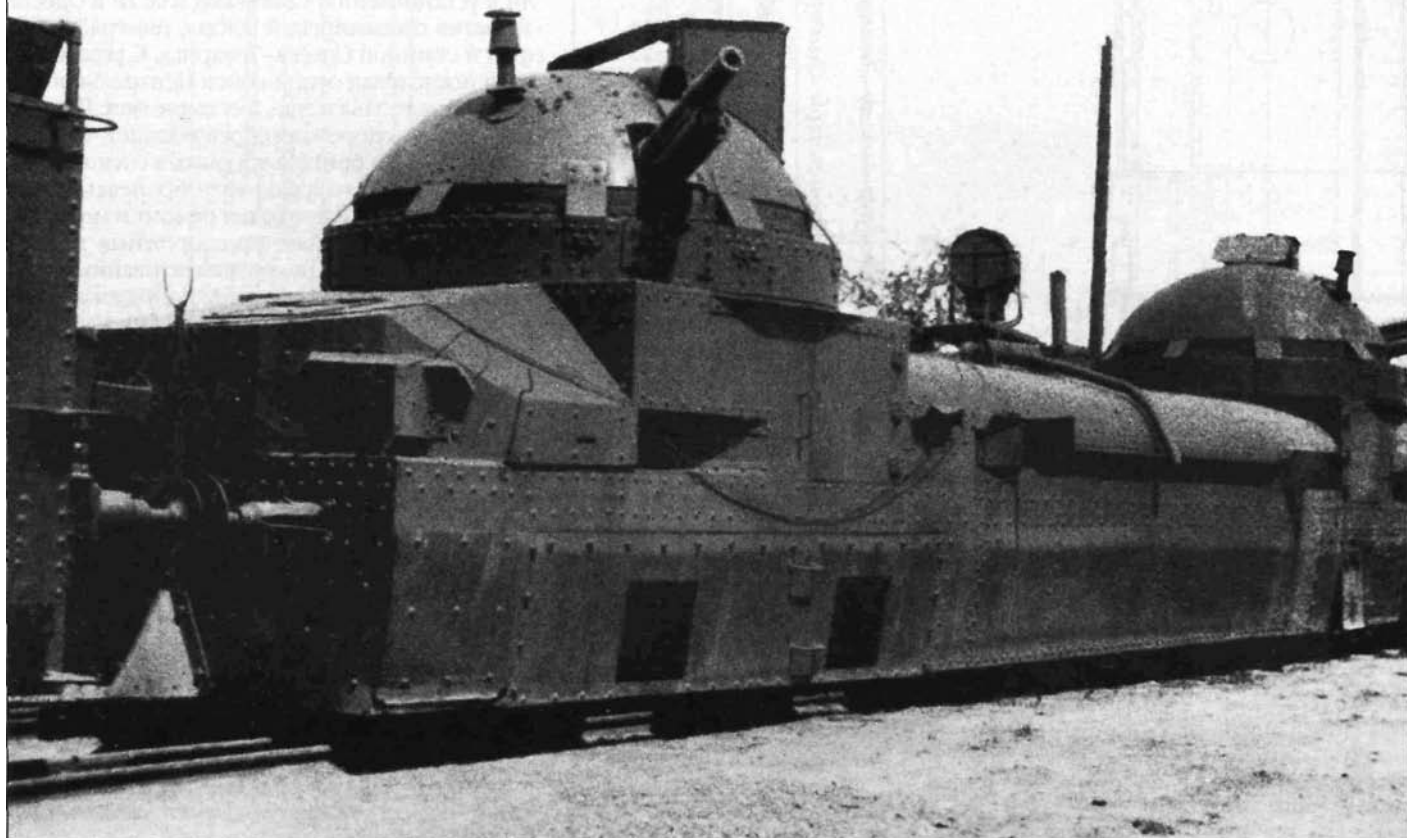

18

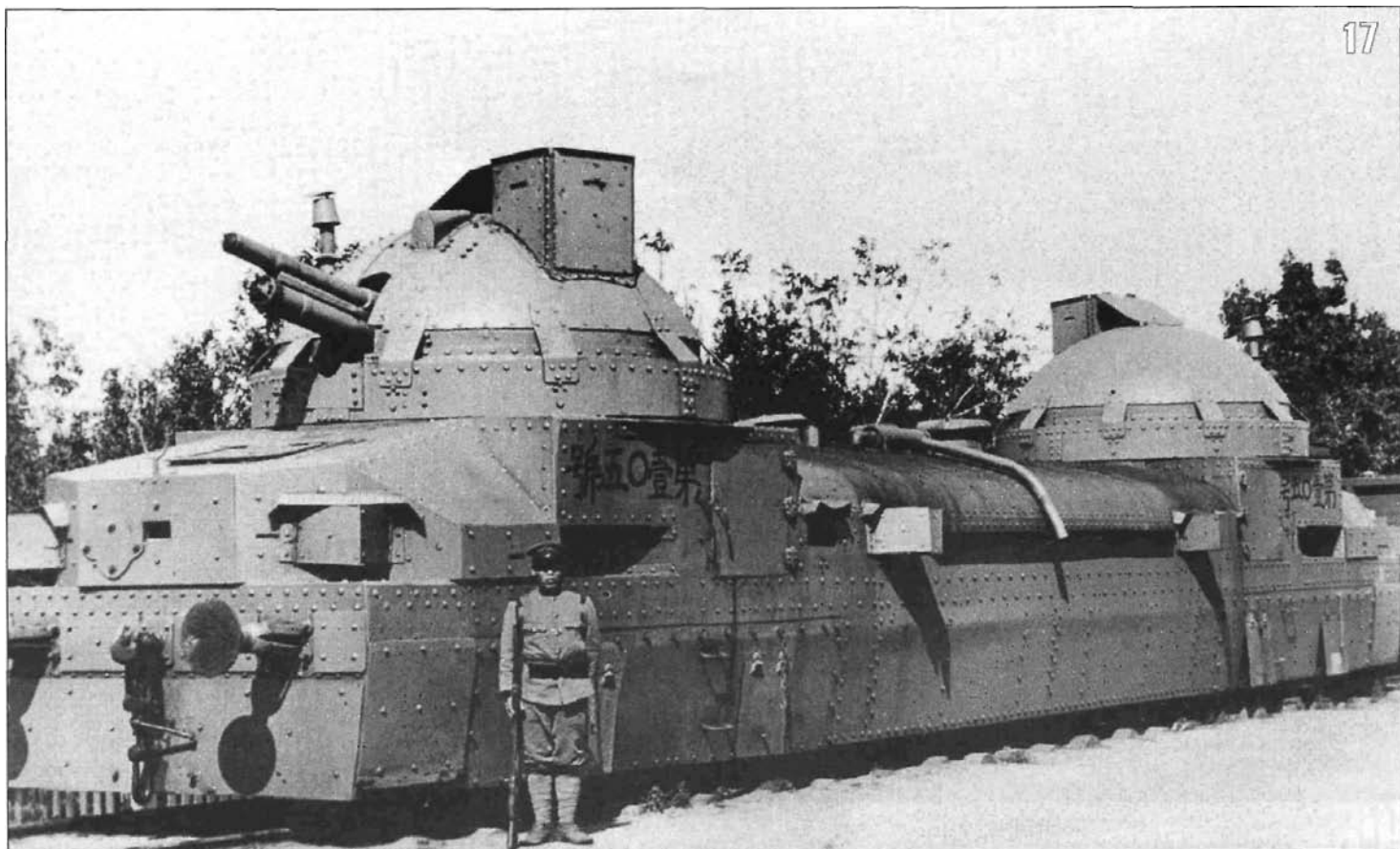

, « - 4 « » - 17.
 1918 ».
 « » «ORLIK». , - 1918 , 1930-
 4 « ». 57- 7 ,2- - 105
 10 1918 1902 ().
 «ORLIK»
 - 4- - 1918
 «ORLIK I»
 24 . «ORLIK»
 ;
 1919 ,
 , « » «ORLIK»
 ».
 10 1918
 4
 «ORLIK»
 1922 ,
 4
 13 1918 1924
 22
 (

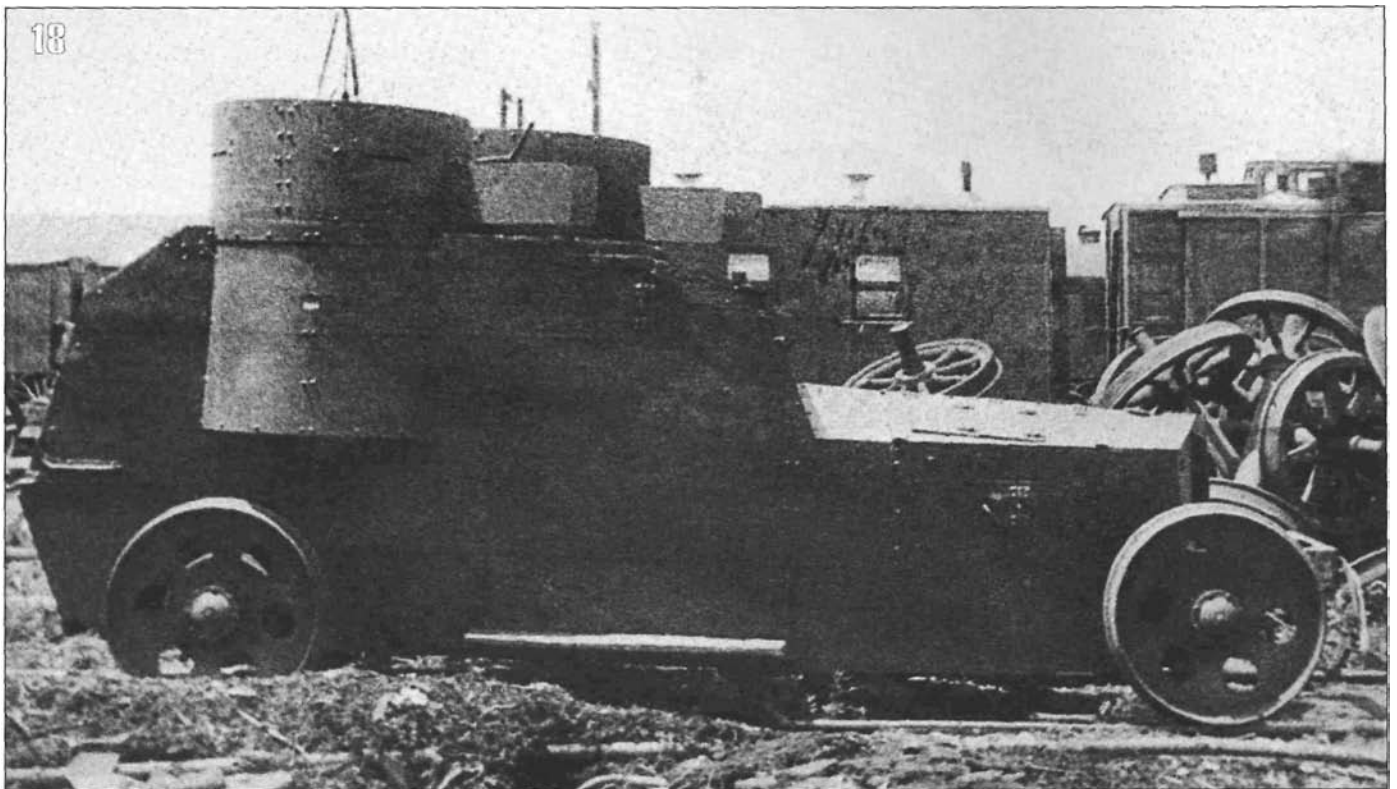

) - , «ORLIK» - 18. - 1920 «
 - « » - 1917 ».
 - « 1917
 , 1940 ».
 1925 - 72-
 « ».
 , (). 1919
 , 90 / .
 1931 ,
 ,
 27 1919
 « »
 ,
 (1882-1945). 1915
 ,
 1920
 « »
 37-
 7-

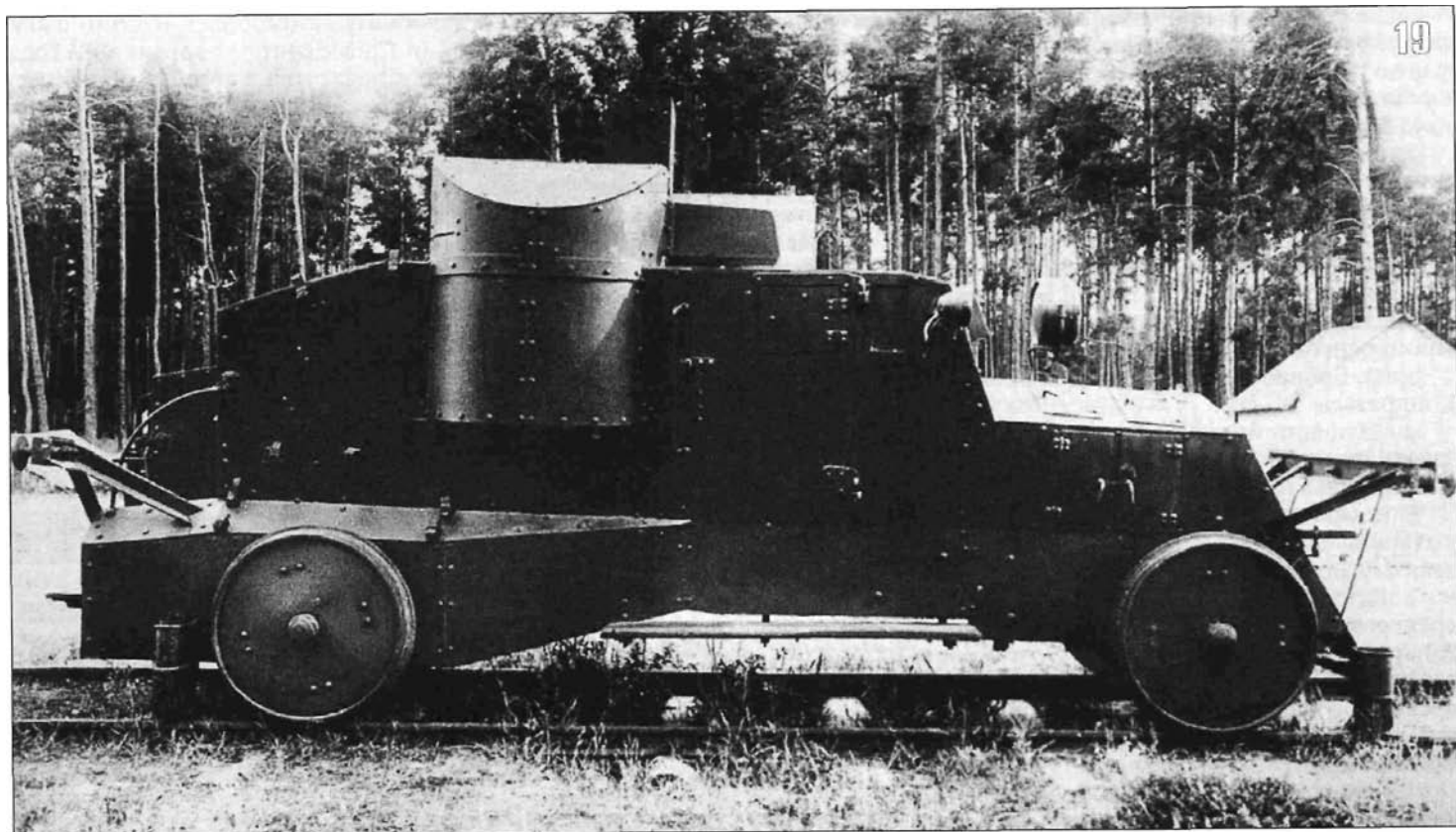

19. , 1921-1922 . , , 60 1930 . ().
20. « » 1925 : « ». 1921-1922 ().



8 . 21. - « » -
, , , 1921 — 2. - 30 1921 .
1922 60, 3"
. 1930 . -
- 30 1921 .
3. -
», ().
15 1921 ».
;
;
2-
1.
2,5-
2.
(37-)
() 14

17 ». 1920
4
« - 1915 »,
!
« », 800
5735-5750 ,
22 . . 50 / ,
- 5
1921
: 4
« 1000165
3"
1.
,

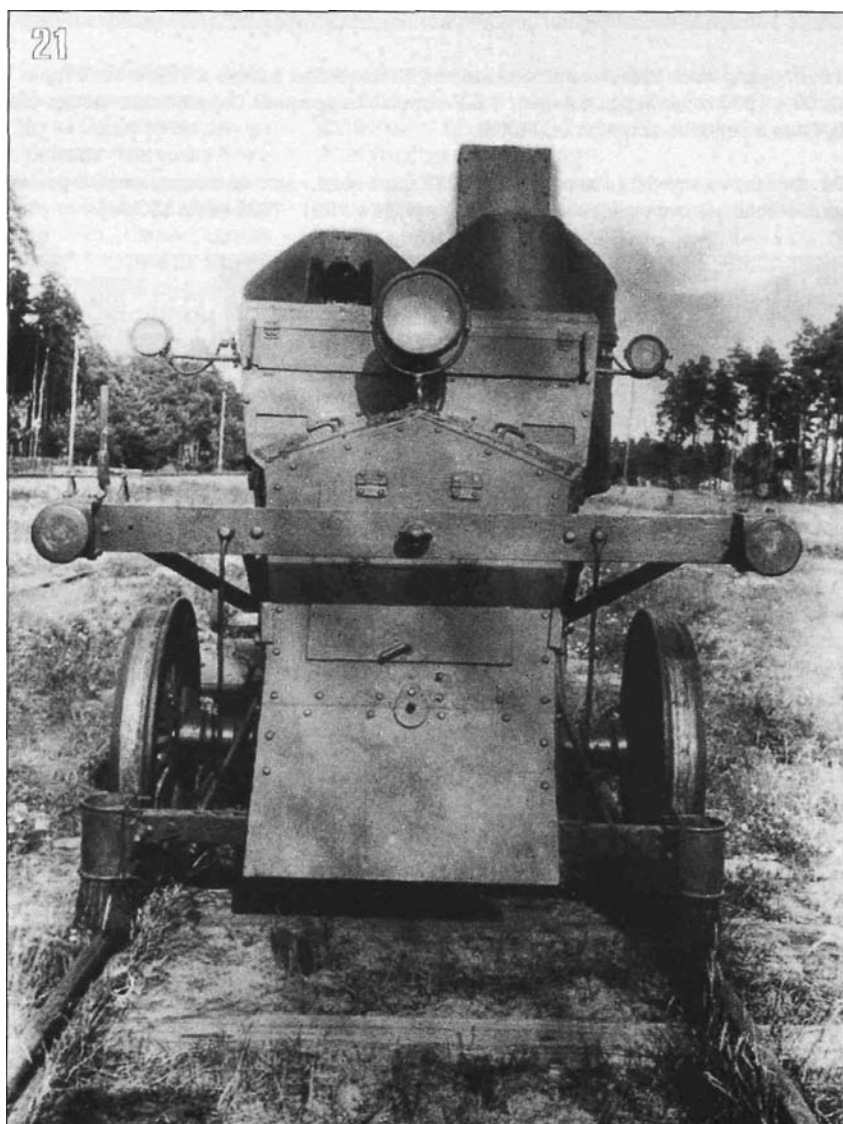

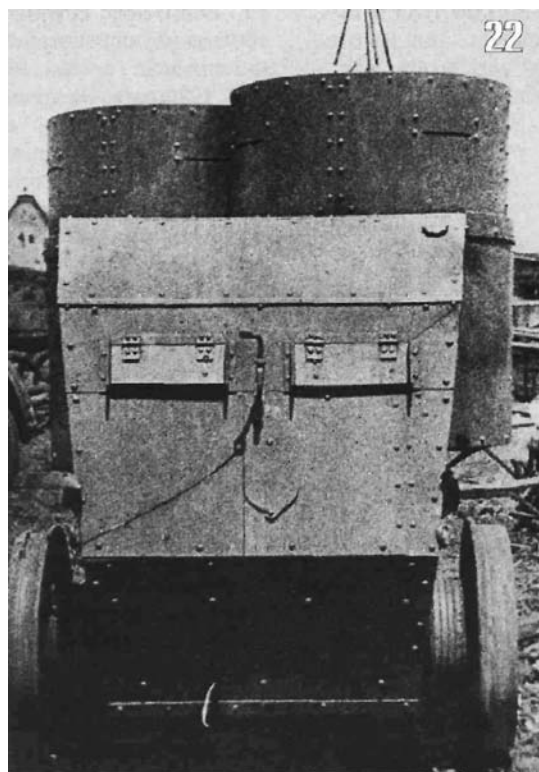

22, 23.

1922

<<

- 1;
- 3;
- 13;
- 17 (90-100%);
- 2;
- 2;
- 4;
- 8;
-

4, 29.

30-40



1. $\frac{16}{2} = 8$, $4;$
2. $2 - 1,$
3. ; $- 1,$
4. $\therefore; - 1,$
5. $\therefore;$
3 , $\dots - 3;$
6. 6
6

- 16 2-3 - 6.
9

16 1 , 2000 7 (80%) 3,5 (20%)».

1920-1922 - 9 (1 8 9).

5 1930 - , 24.
 30 37, 1- (32, 60». -3
 35,36,37) 7- (31 33) 1938 - 1930
 (30 34). « 2- -1,
 1- », 1942
 20 1930 32, 35,
 « 36, 37, 1- ()
 1927 2-
 (),
) 115 (III IV -
), 8 , 4 , -
 - 40 / , -
 -15 / . 1927 1930 -
 - 2500 ». -
 1930- -
 , 8 1935 - 1928-1933
 5 1929 ()
 : « 3 - « », -





25. -

-2

1931

1928

1929

1930

« » ().

6500

10-16

».

-1

6

1930

«

« » YXC 93

(

31.12.29

-35).

4

1

60

».

1929

«

»

37-



11 - 26. -2 1930 , -
 , , - « » -
 , () -
 -3 « » (-
) -2. -
 - -3. -
 , 1931 (). 1931 -
 -2, « -
 » (-3 « -
 »). , -2 -3 -
 , 18 1930 -
 -2 -3. 10-16 , -
 « -2 -
 -3. 16 -
 (.) » -
 , 93- » YXC -
 -35 -
 1930 1929 -
 -3 -2, 900 , -
 -3, -2 7 2-
 1913 () -

« » (- 27. -6 III. -2
). 1932 . -3.
 1. -2
 -2 -3 , - , -
 , (). 2. 76-
 . 1913 . 3.
 -3
 22 1931
 «
 25 14 1931 » -2 -3 1. -2 -3
 :
 «I.
 1. 14 4 -3 50 /
 70 / .
 2. 3247 -2 1128
 , 106 (), -2 -3
 45 - 50 / .
 II. 39
 , -2
 15 , ().

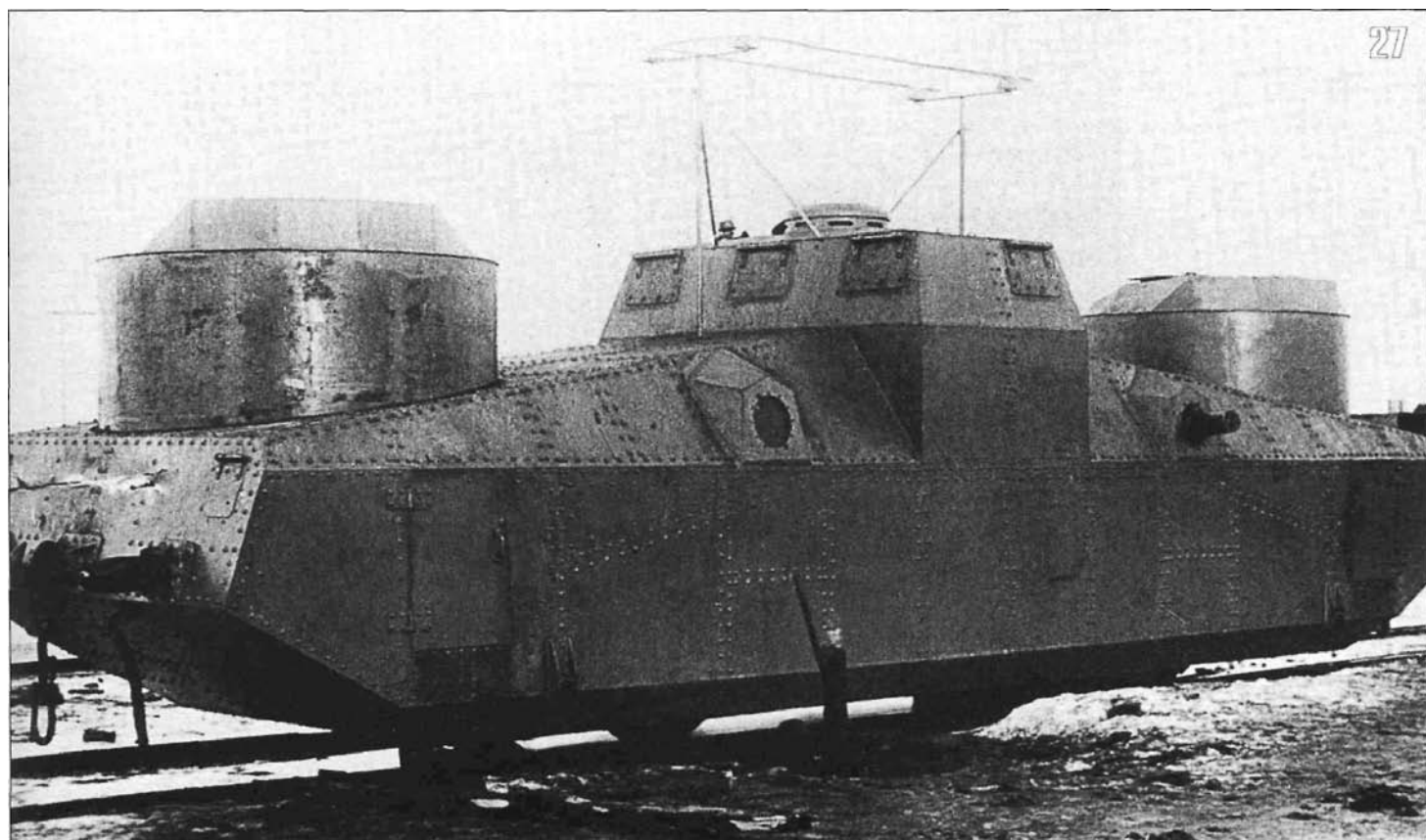

28, 29.
-6
1932
76,2-

-2 . , , .
-
-
1. :
-2, -3, . () .
2. - () .
(, ,) .
3. -2 « ».
4. -3 ,
5. () -
6. 6 1931
7. -31
76,2- 1909
-2:
«1. -
1903/30 . 1913 .
1915 .
-3:).
1 37-
1-3 , 4 -3
2. 90 . ,
- 500 - 75 / ,

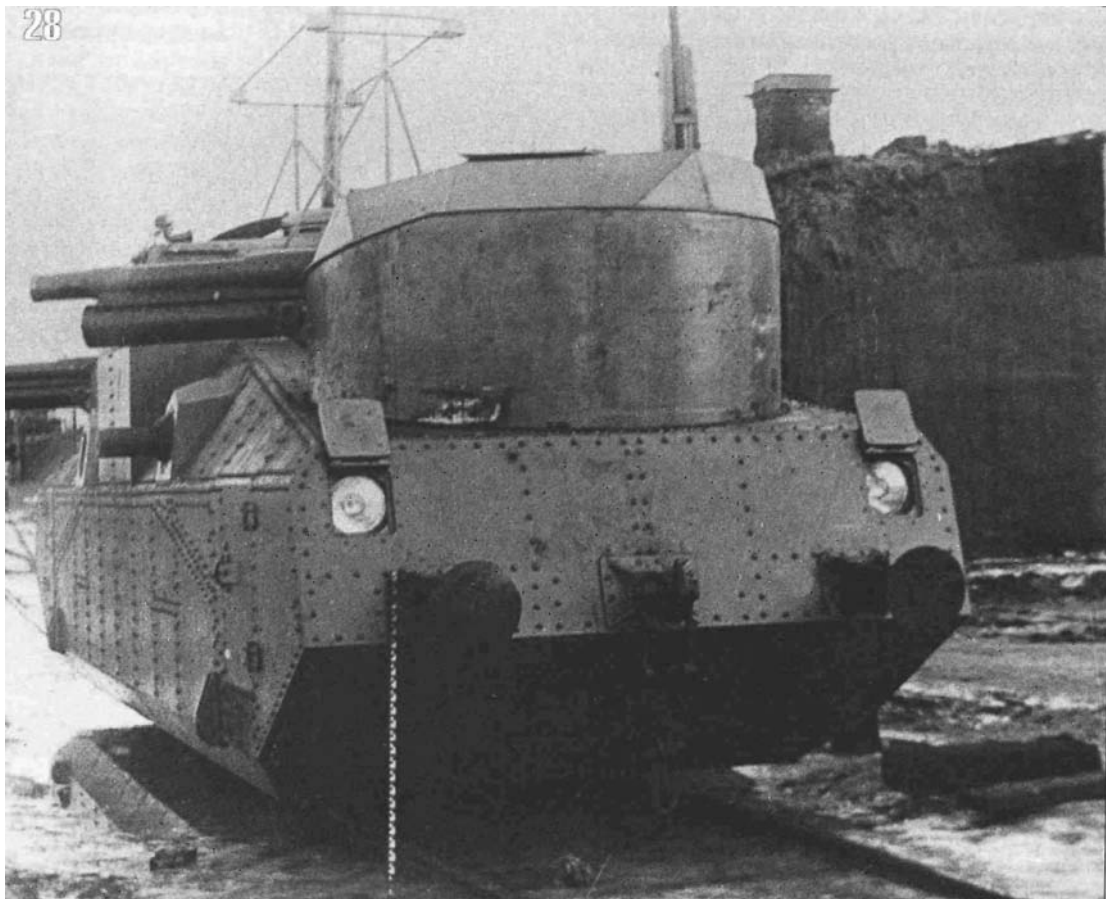

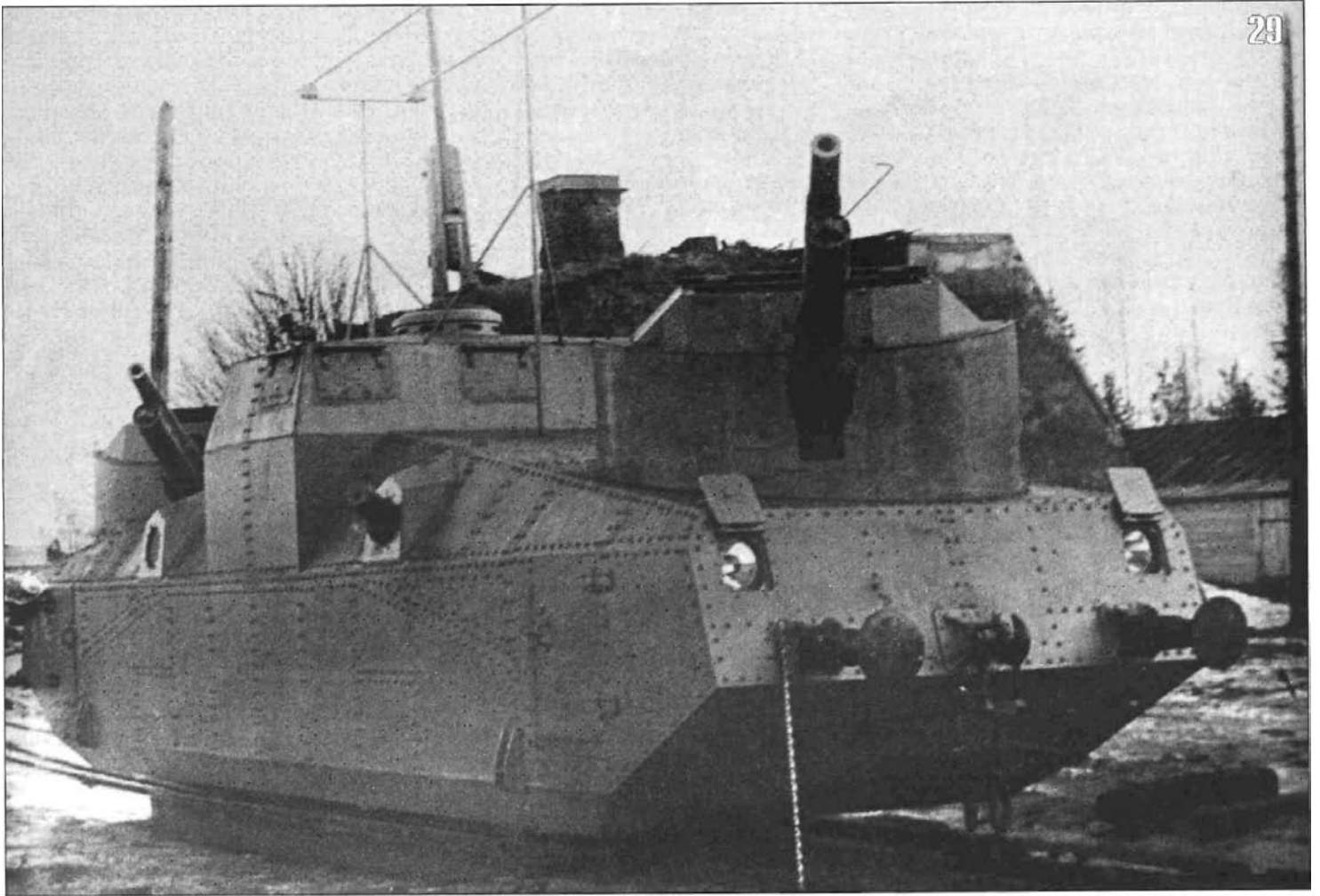

. - 1524 , , -
 - 1435 . 7 ,2- 1902 , -
 . , ,
 18 . 1435 . -
 . - -
 . - 2 7 ,2- , 4 - -35 « » -
 ,2 - -
 2 - 500 , 32000 . -2
 4. 7 ,2- . , -
 . , -5 +30 . -2 -3. 31 1931 -
 . 10 , . () -
 5. - - 16 , - 10 , -2 (-
 , - 8 » . 20 -
 . - « 1 -
 » , (-
 -2.), -
 - 1931 -
 , - 3/ 7 -
 . -2 1932 15 -2. -
 15

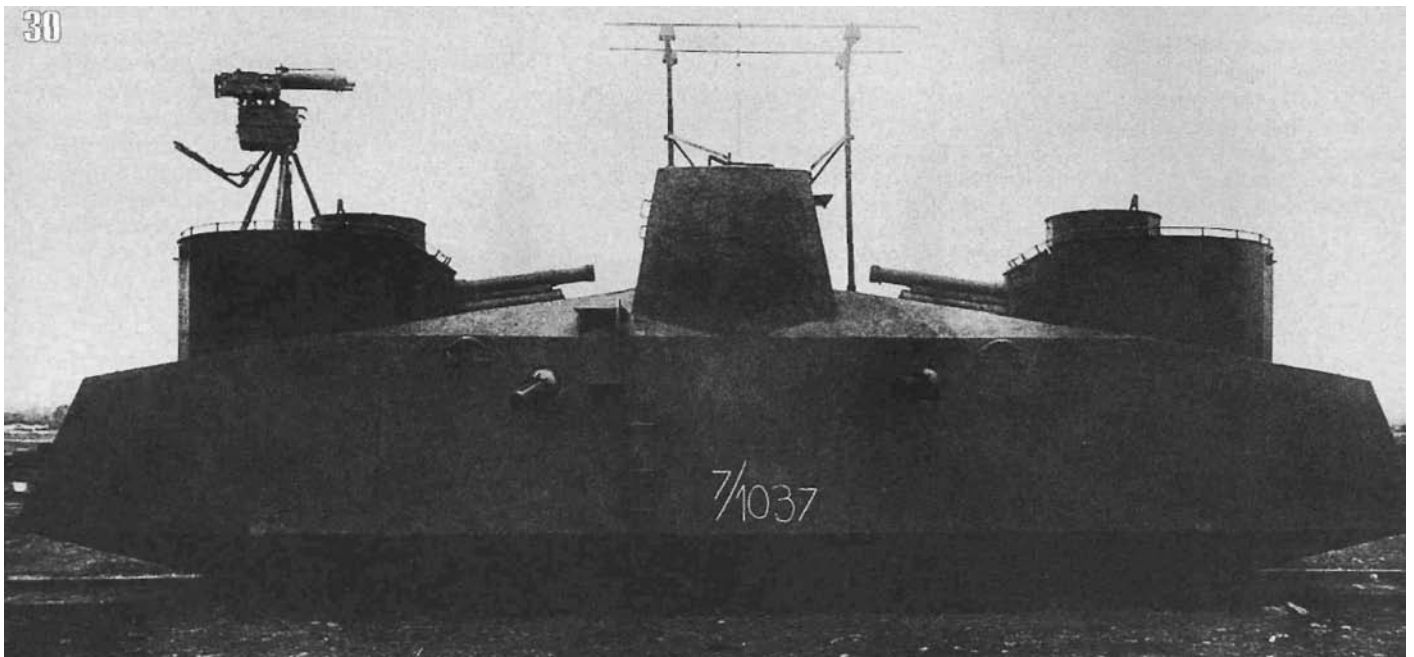

30. - « -2» 21 1932 -
 55- -2 - (), 2- :
 (), « - « 21.04-32 .
 », « », « », «
 1940 . (,). 11 1-2
 « -2 1
 » 1934 (). 30%.
 , 6
 70%, 16 1).
 « 70%, 16 1).
 :) « ,) 2).
 ,) « ,) 3).
 , - , - . - . ;)
 , , , 4).
 , , , «
 1 , 1-2
 , 1 « 3 1-2
 , -0». 26 1932 .5
 « -2», -2, 17 «
 , 1 - .
 : 1 - .
 «1. 10 14 1932 1
 2. - 1 10 14 1932 1
 3. - -2 -
 4. 1 - 1.03-32 . 6 «
 , 1 , - 60- -2». 4 «
 8 . 15.03.32 . -
 5 , -
 5. -2
 . 10-16
 ,
 ».

7 , 31. -2 -
 93 « » YXC -35. 1940 ,
 -2 -35 1933 ().
 7 ,2- -2
 (,) 1902
 -2,
 5
 1 1932 1
 (), « »
 5 1932 « »
 :



« -2 1 - ,
 2, 3, 6 -
 -95,
 4, 5 -
 7, 8 -
 9 -
 10 -
 11, 12, 13, 14 - (-
 ».
 -2.
 10 1932 -2 1 «
 ».
 -2 1933
 , 15- -
 -2
 1933 , -2,
 1933 -2,
 , »
 15- -2
 1934 « , 1932 -
 1934 30 -2.
 -2,
 107-
 « »
 107-27 1931 1910 ,
 :
 «) 90 . . ;
).
 60 / , - 500 ; 18 ;
).
 1910 ., 4 - 107 (2
 2 , 2
 ;

). - 160 , 30000 - 32. -
 6000 ; -2 - -31
). 85- 102 .
 360 -
 -5 +37 ; -45 -
). - 1940 . -75-
 16 , 10 , 8 ; 1933 -5,
). - 72 ; -
). - 15 ».
 ((). -2 -46, -6 -2,
 , -6.
 1932 -6 -46 -6,
 , 20 1932 , -38,
 « -46 , -6
 1931 , 3 .
 -2 -3 5 , -6,
 2- 2-
 -5
 , 107- -6, 1104 (0,5).
 , -6, -35 -46
 ».
 31 ,

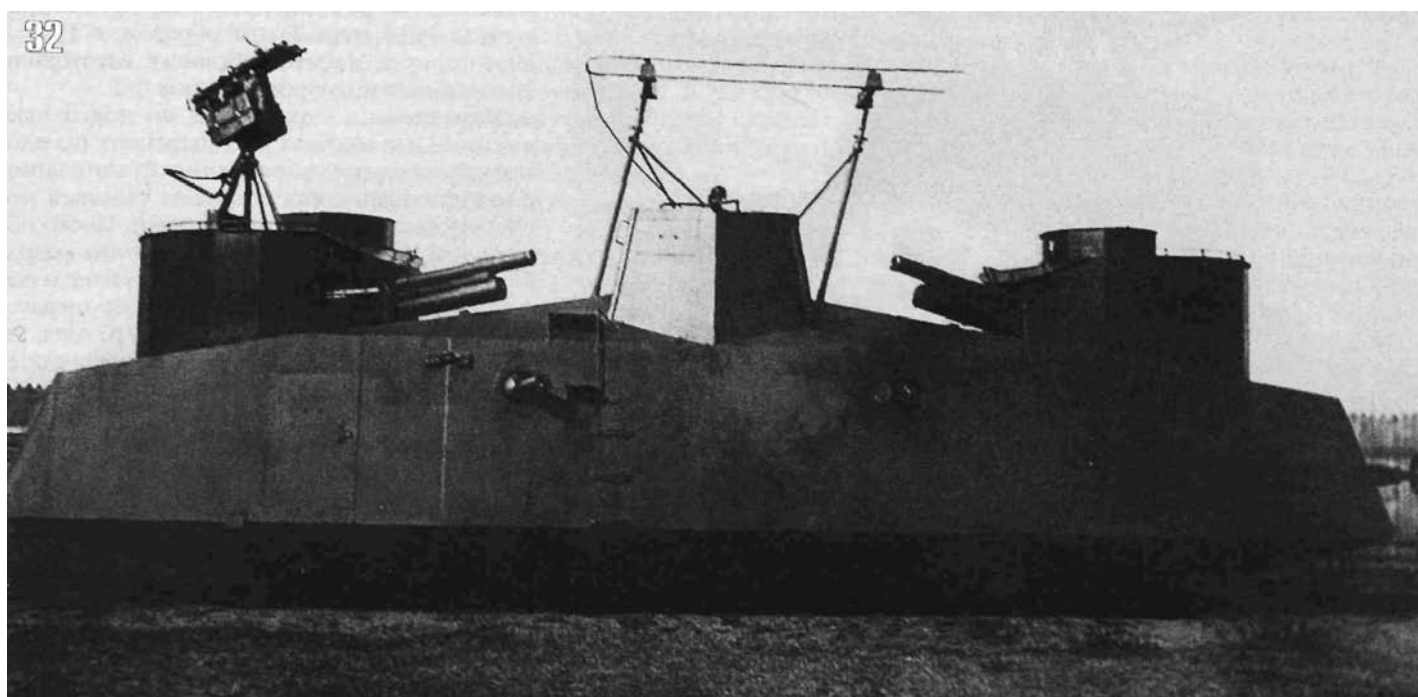

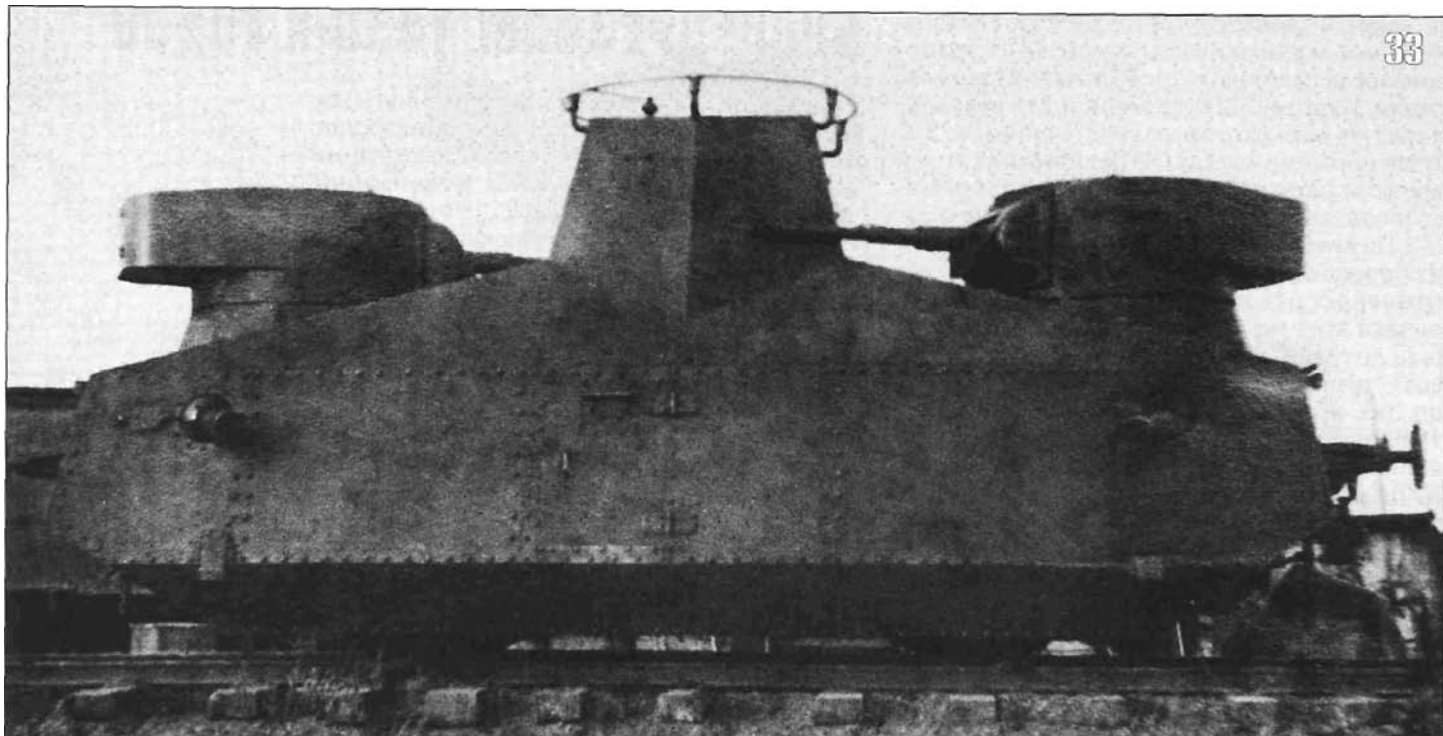

33.

«I. 1. -6. -3 -1 10.12.32 .».

2. 1932 095 -

107- 67- 1940 -26. 21 1932 095 -

1 - (

6. -35;

107- (

1931 II.. -46. 76 1902 .(

360 (

270

-46

-46

-2». -6 1932

21 « »

105 . . (-6).

« -35, « »

65,

36. 101 - : «1).

1933 -2

2).

1933 -2

-2

1030-

), -
-
-2
1929
1930
-6
19
1930
-3
«
1939
(10 1934
(
».
(
(
1930
1941
7
-2 (),
8),
-2 (- , -6
)
50
1940-
34.
-37
1932
-13 37-
().

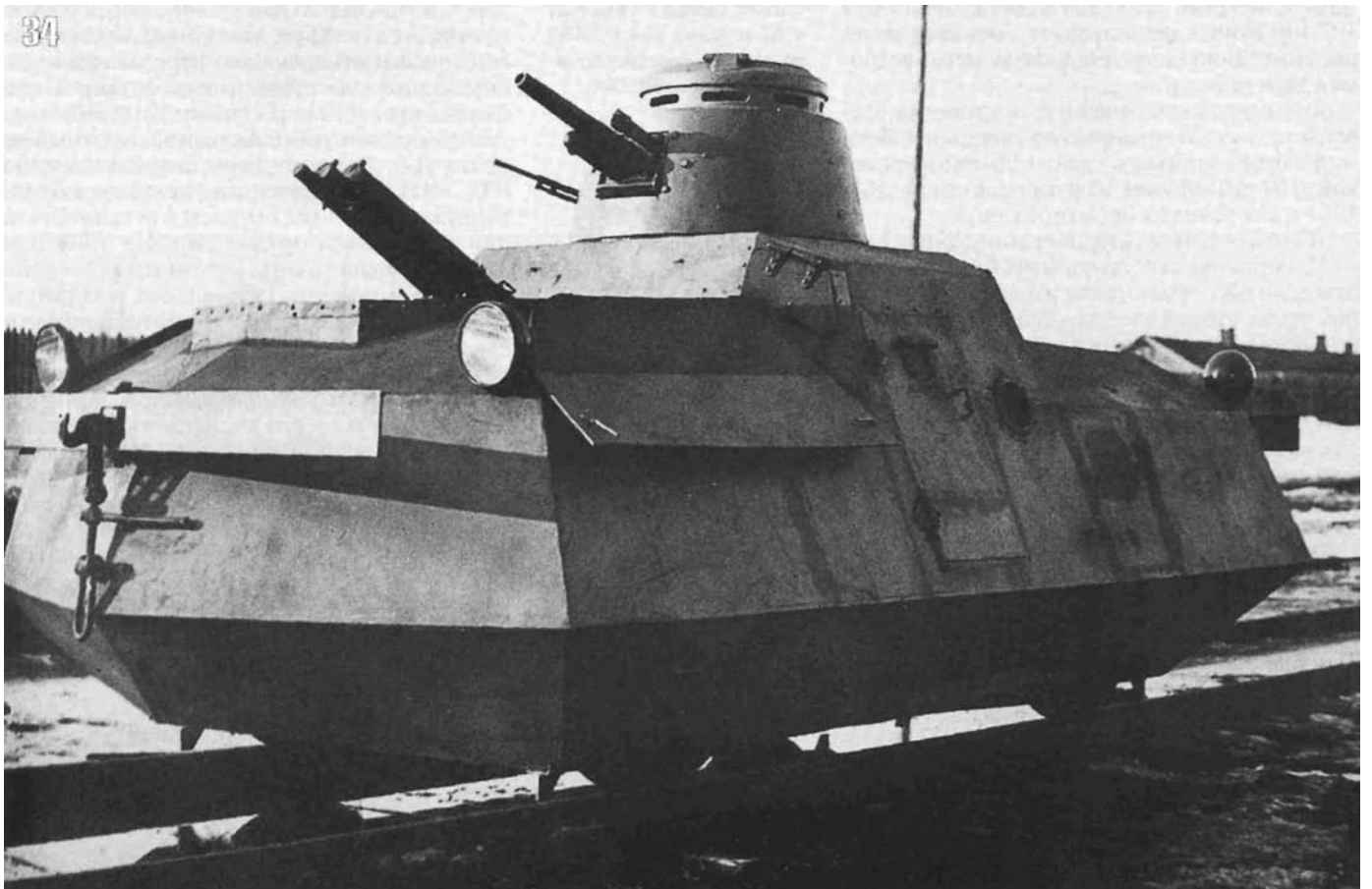

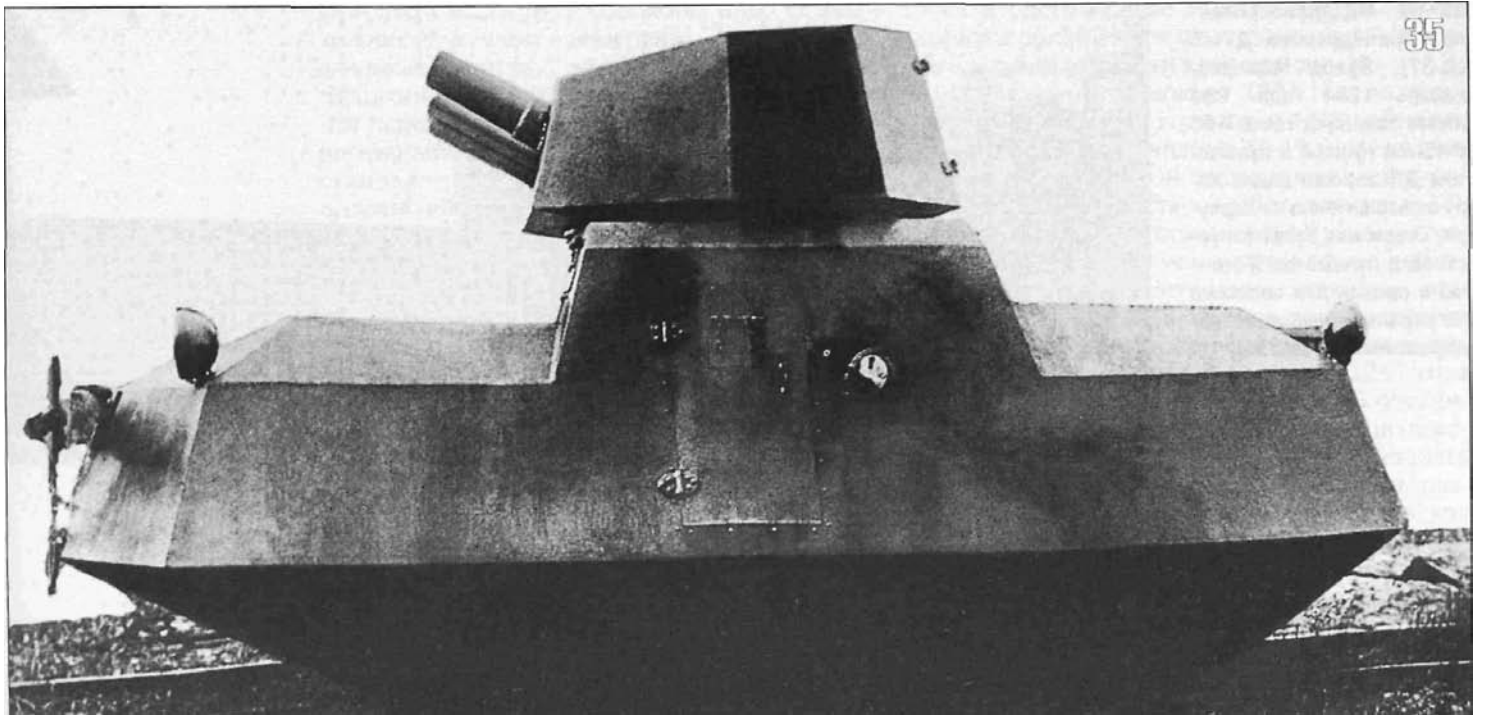

60 , 2 - 35. -37
 - 4 -38 76- -
 1933 (). ,
 - 40 . . 4 -
 2 , 76- 1927 1913 . 85 ,
 « », -
 , -37 -
 » . -
 , -37 -
 6 -
 1931 -13, -
 -37.4 37-2 -
 -37: , -
 «...4. -37 - 15 , 200 , 18 -
 1932 . » . 9000) - 6 (500 -
 , 12 , 90 -
 , 1932 -37 (5670) , -37 -
 8050 , 75 / .
 -37 12 (, 8, 6 4 (-37 76-
 , « » -
 , 1 , 1932 -
 6 -

36-38. -
 (-37). -45
 1934 . -26
 45-
 ,
 ,
 ().

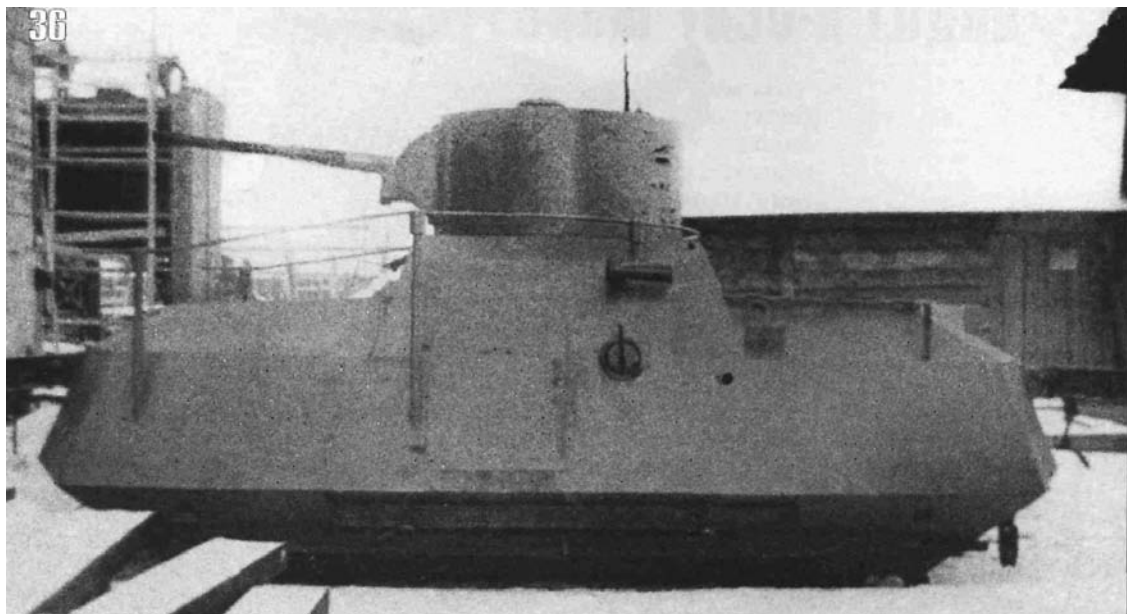

« , - (-37) - : 1933-1934
 76- , - (, -
 , 2 1 . - 1933 -37
 , 1927 76,2-
 , -
 15 1932 ». -37 - 1933
 -37 -26 45-
 , 1934 (, 71-
 ,

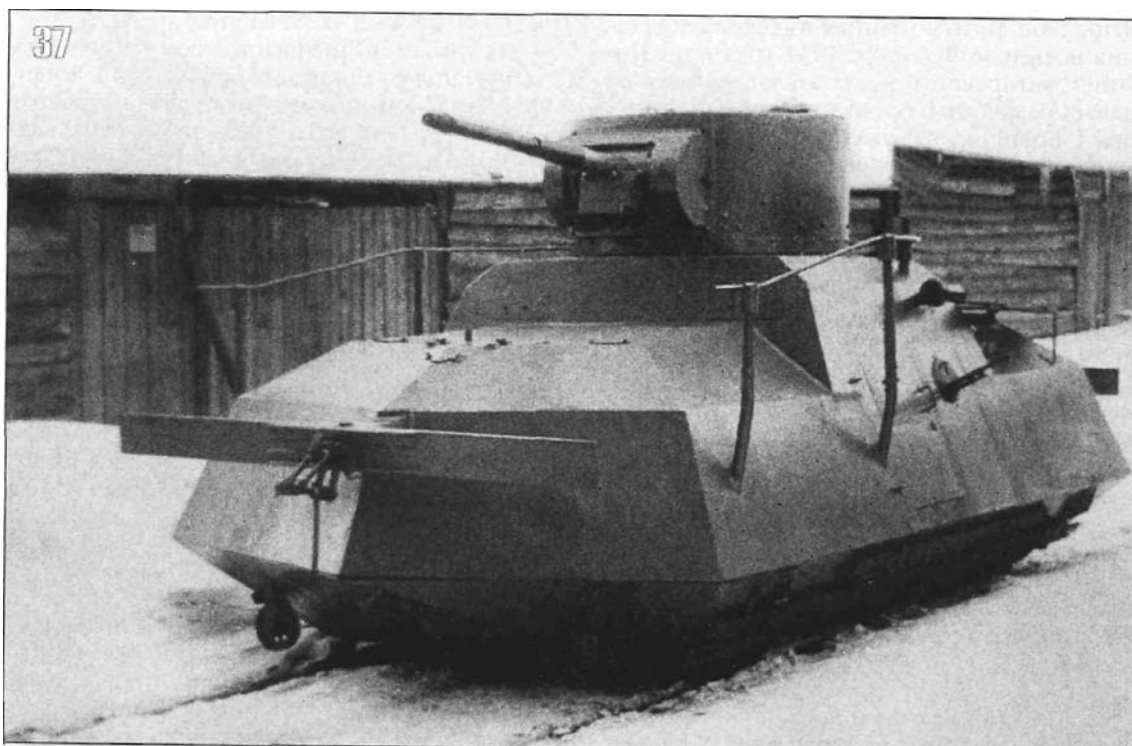

-37 8400 , -
 224 , , -
 7 , - , , -
 1933 -
 - , -
 -45 (-
 45- , -
 -37), -
 , , , -
 , - , -
 1933 -
 -45, -
 , -
 5 -
 1938 -
 1930- -
 (-



). - , -
 , - 1929 -
 (-
) () -
 0,5- 4 - , -
 , (-
), « » 40 .. (-
), -
 4,1 . -

Бронедрезина Д-37 с первоначальным вариантом вооружения – башней от броневомобиля Д-13 с 37-мм пушкой и пулеметом ДТ.

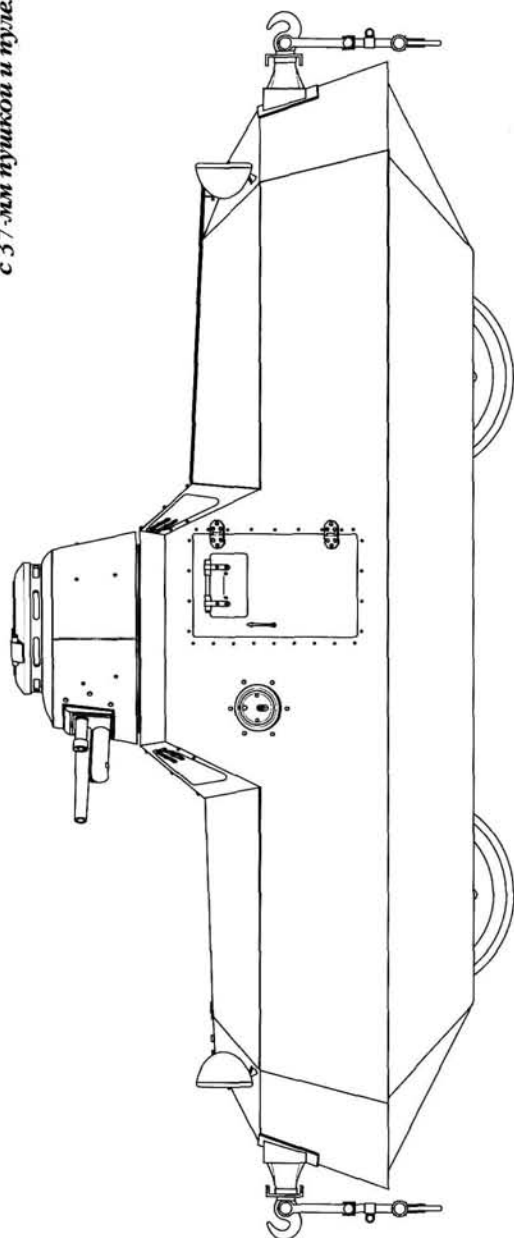

Бронедрезина Д-37 с установленной на ней башней Д-38 с 76-мм пушкой.

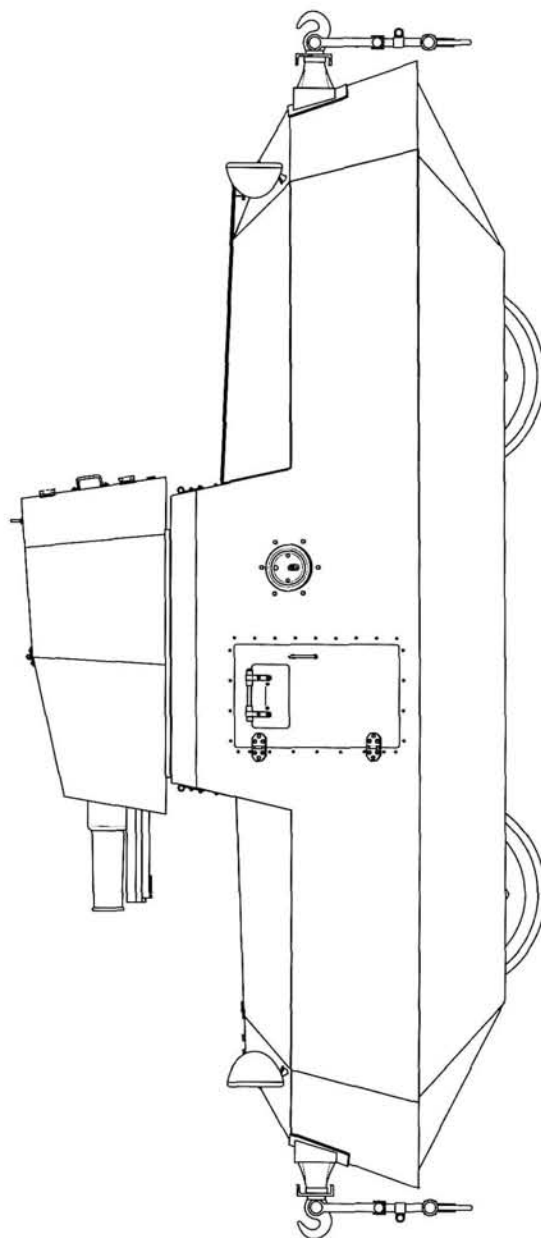

39. « » 40 . , - , -
 1931 1932 , 1930—
 /², 1940-
 10 () . -
 1930 1939 957 - , -
 750). /² (- () .
 73- /² (40. /² -
 -5 -), -
 /² -
 /² (- 1933 1939
 3339 1930-1940-
 1934
 « »
 () .



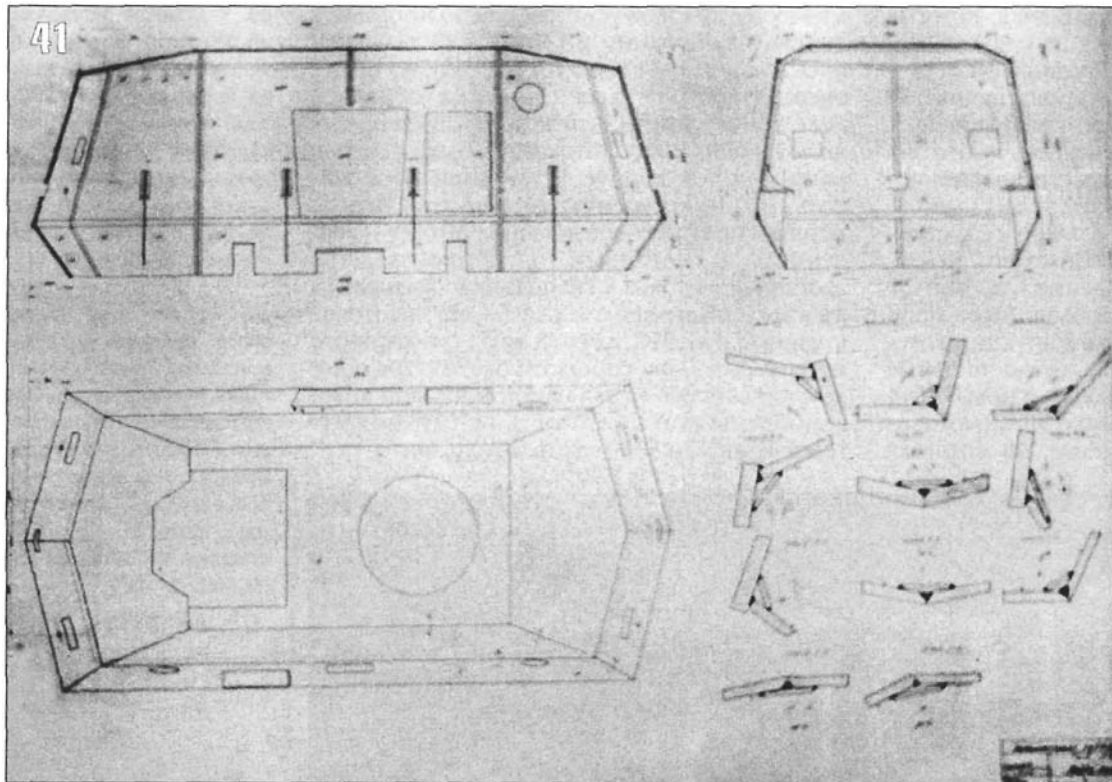

41. (-7) . 1934 ().
42. (-7), , 1936 ().
43. (-7), ().

3/2

-5

100

2000

60

1932

76,2-

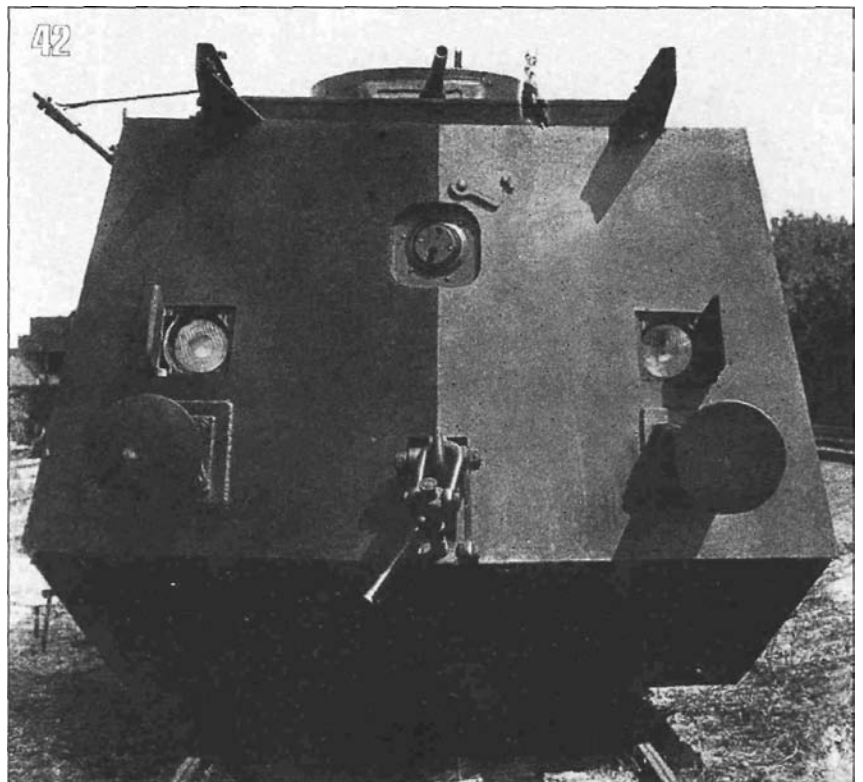

1932

), «

« ».

76,2-

« »

(

60) 5

(

,

»

« 10-8-7

(11750

(

2770),

5670

64

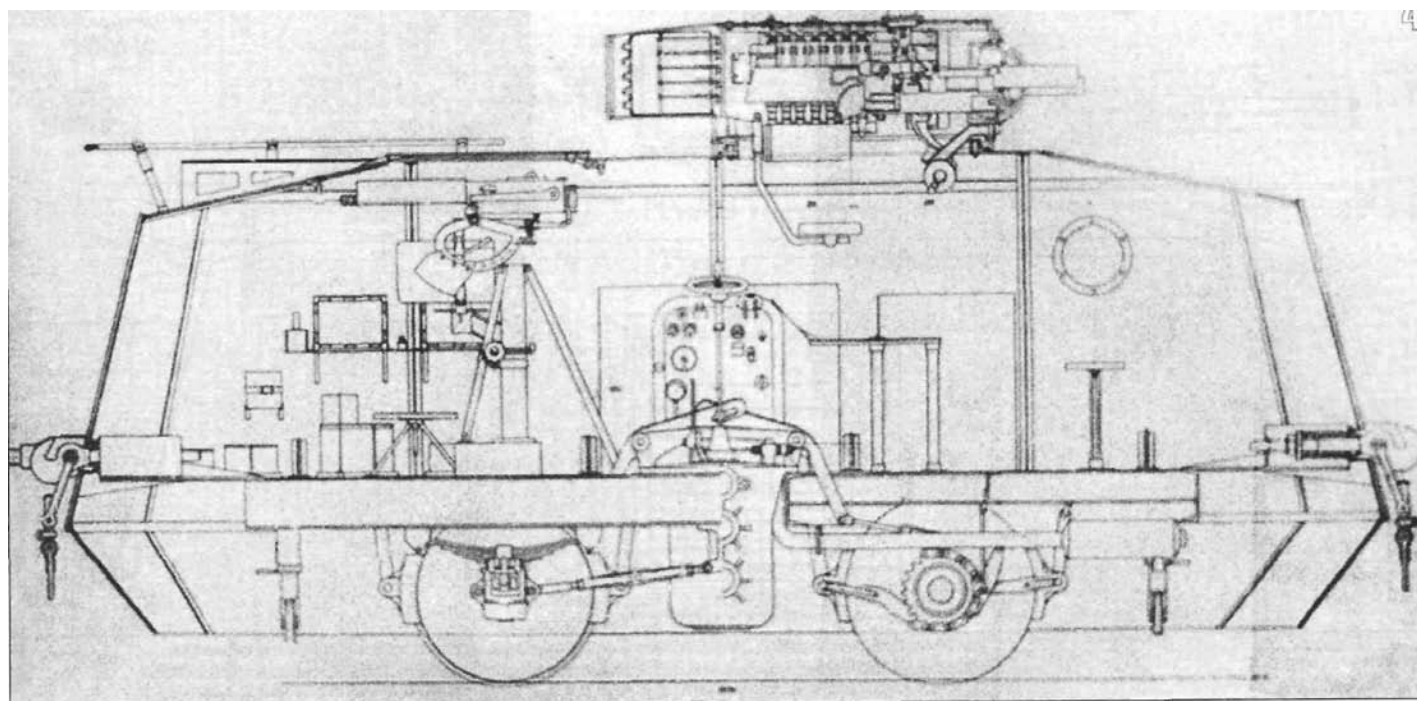

), 59
, 28 5 150 1933 - «1.
-
-
(
5-6 - 44.
2-3 ,), - (-7)
, 10 , , ,
, , ,
- 2. -
- 3. -
-
:
:

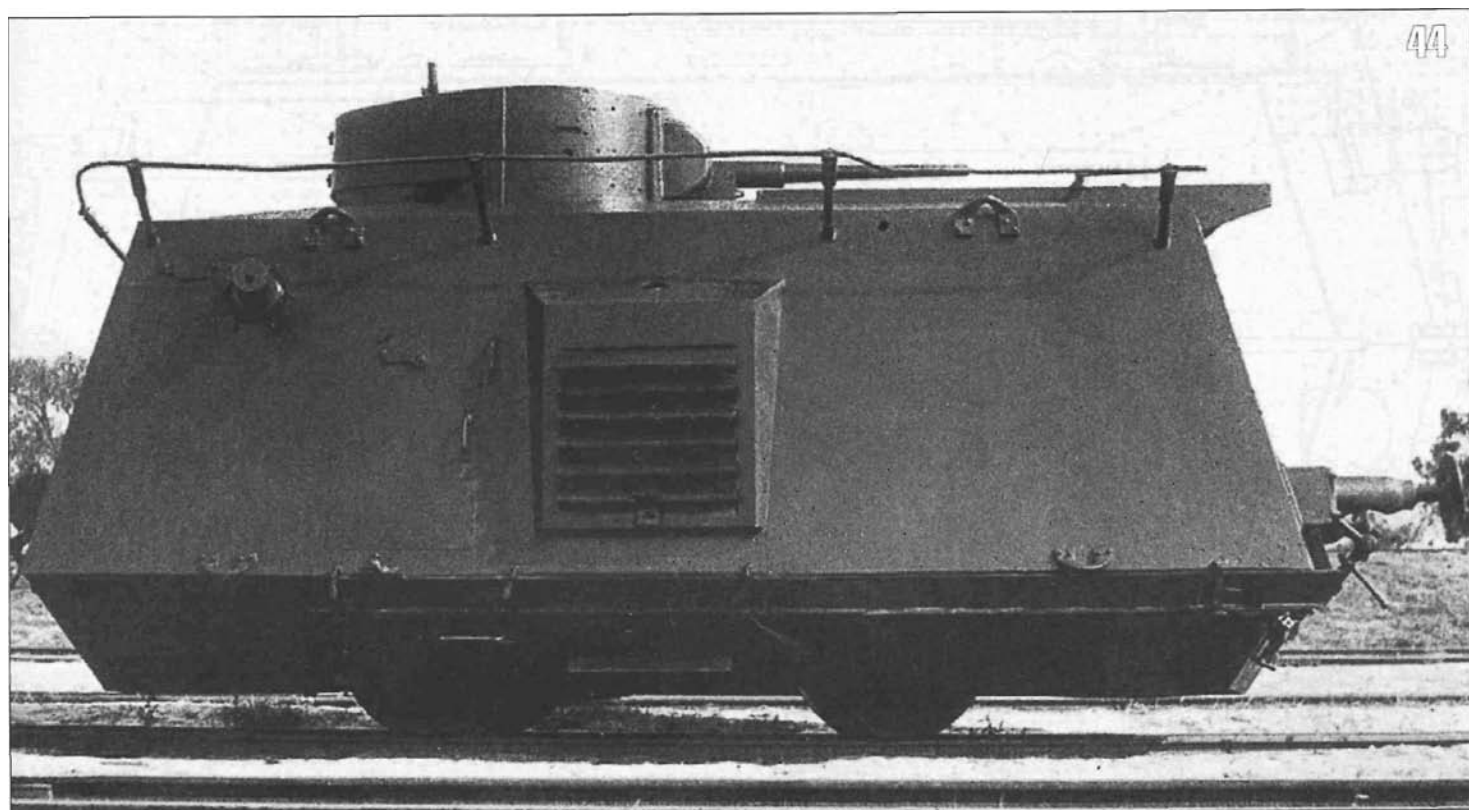

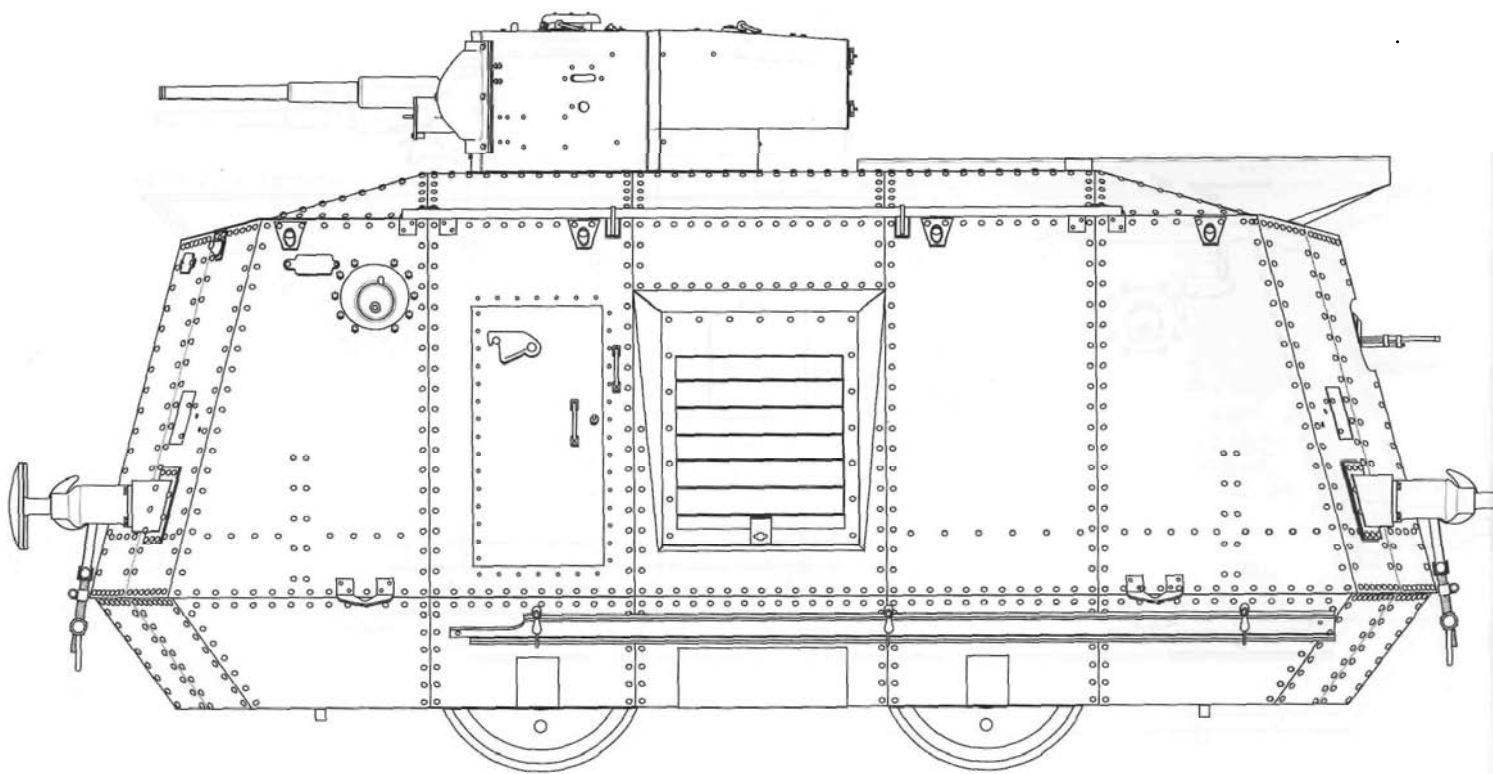

4. : 45-
 50
 20- 1938
 76-

45.
 60-
 1942
 ()



46. - - 1934 . -
 (-6) - -
 , . - , : , : -7 - (-35 -
 , 1936 . - «) -4 - ().
 , - /2
 (-5),
 (). ... , 16
 - (), 10 (8 (,
 /2),
 45-
 , -26,
 ... ,
 - ,
 , ...»
 1934 154 , 21000
 1536
 9
 ,
 « » () - -7
 (« »), -6 () -4 () -7
 , -4 -6 . , -
 71- -1

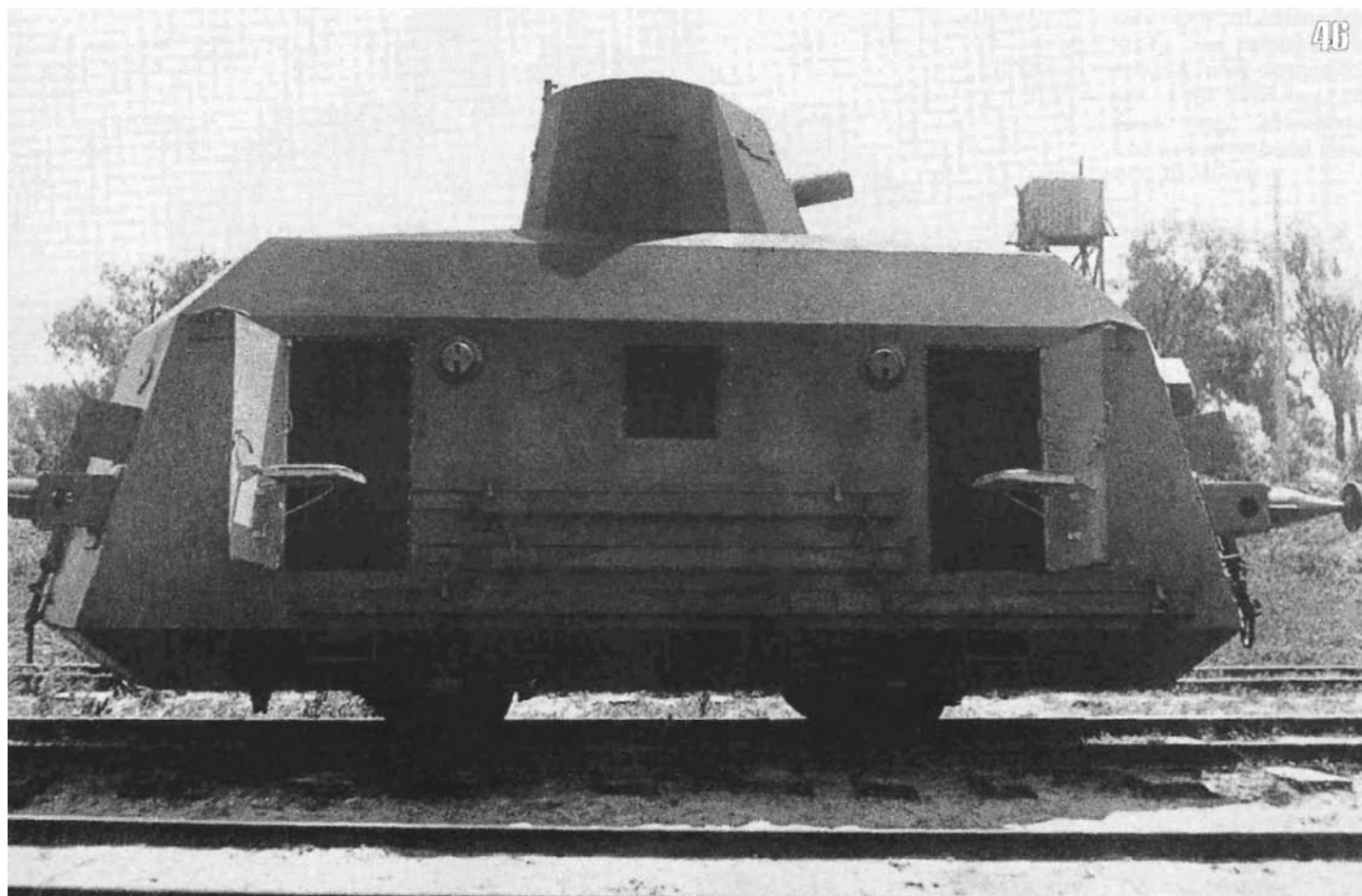

47. (-6) 1936

90 (1936

4 (,) 8 () 16- »

4032 3000 (), 71 - -1 1935

8 - 4 30 1935 (26) 1936

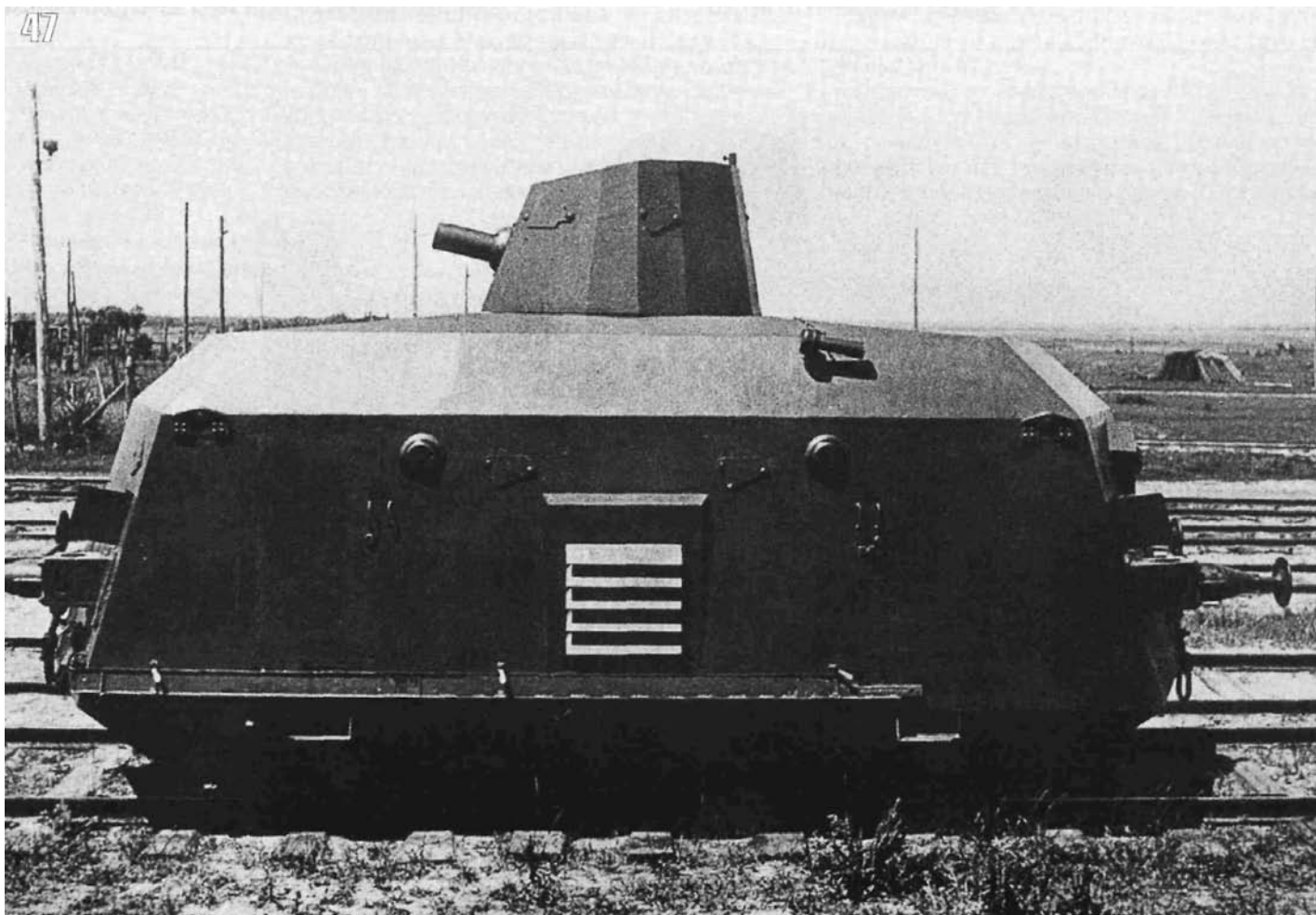

1935 6 1936 1060 () - 27 ,
() - 7 1576 24), 1936 - 20 1936

	0	1
	2	6
	7	3
	9	10

-37. 1936 10 10 ,
, 13 1936
«
()
»,
«

	0	0
	1	1
	1	1
	2	2

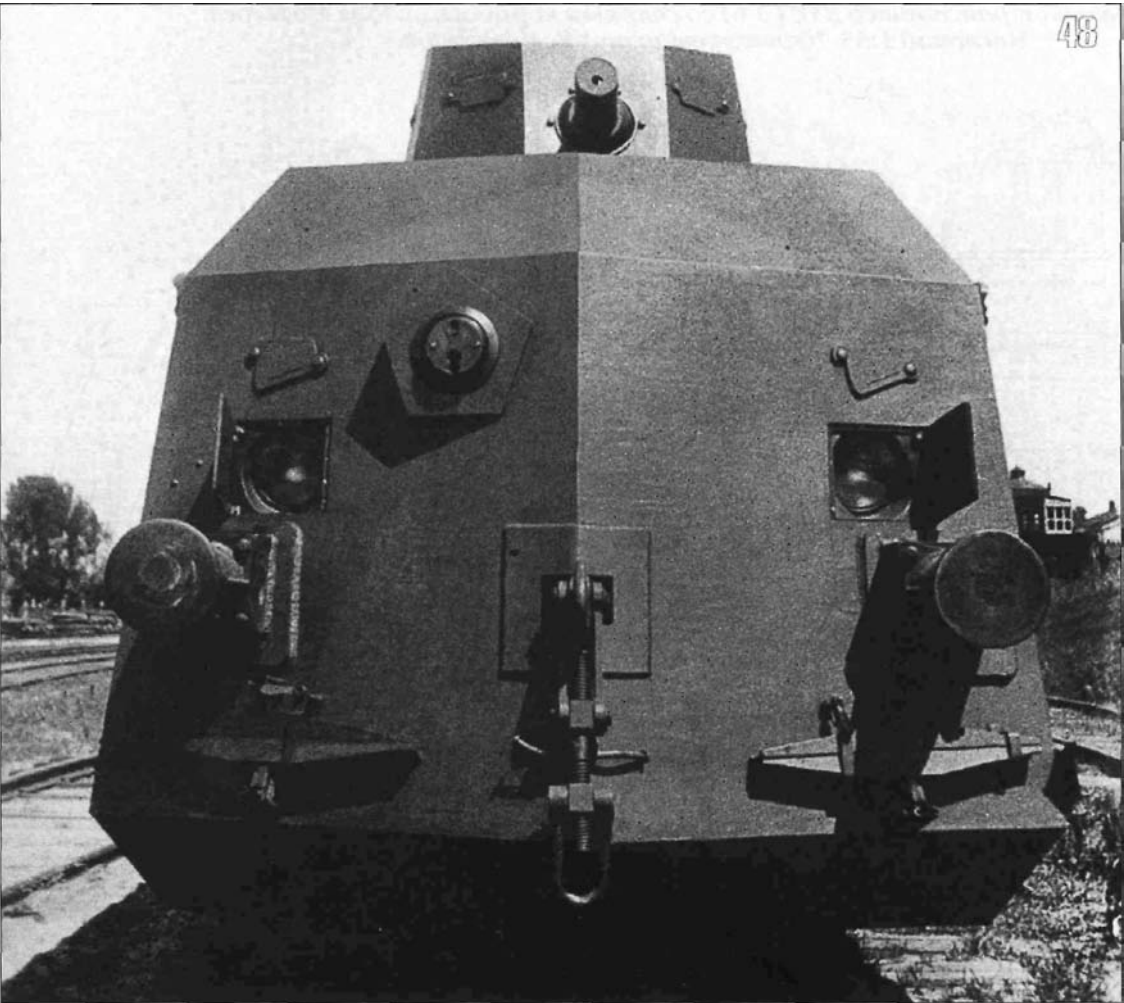

48. (-6)
,
, 1936
().

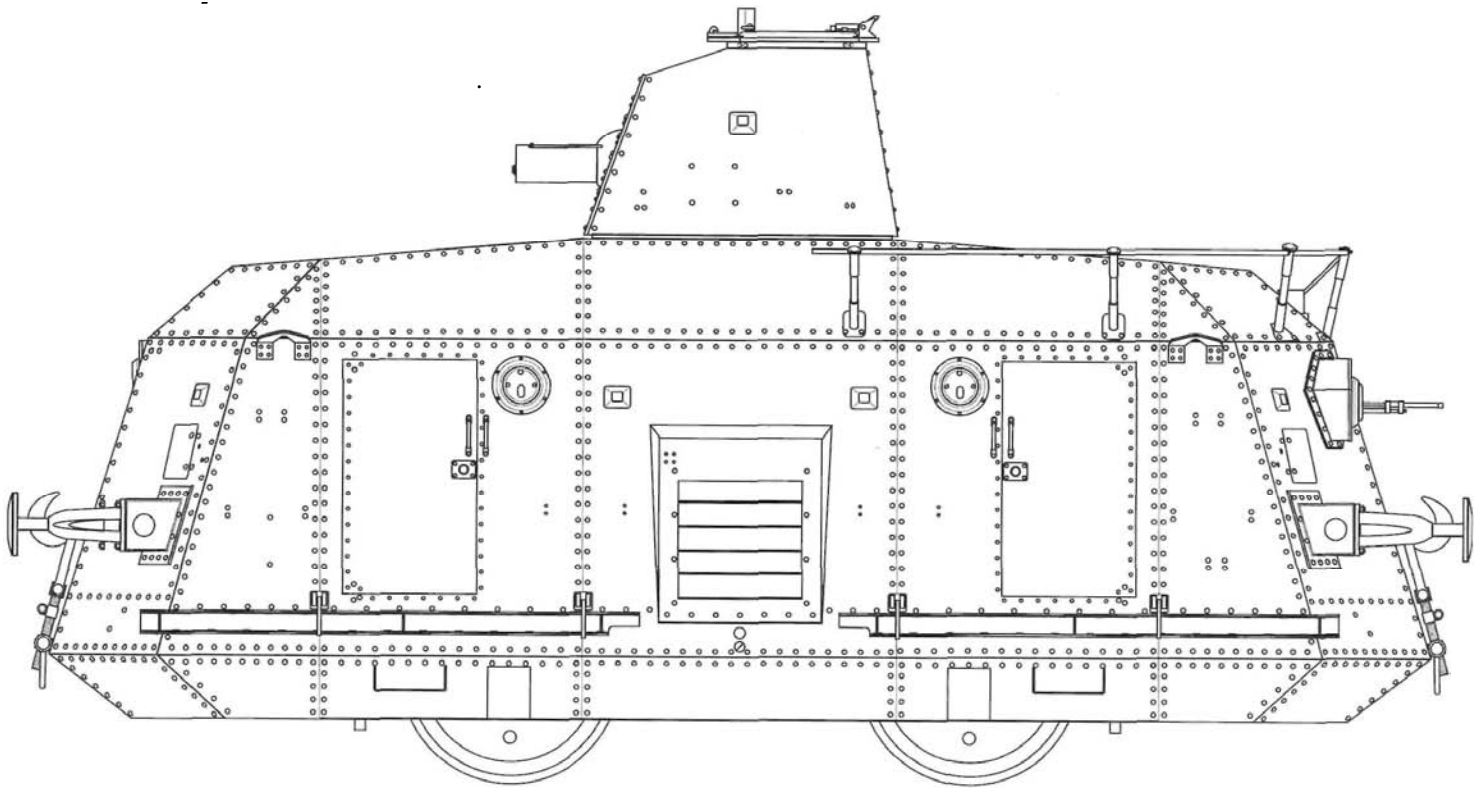

10 , 4 (3 1936
) 2 , , 1935-1937
 - 1 , 5 5 11
 , ,
 , - ,
 1940
 « »
 ,
 20-25 , 45-
 , ()
 1941).
 -41 ,
 20 23-
 , 76-
 45- 1941
 -2 « »
 7 -41,
 . 29 1941
 1-
 « » :
 « , 49.
 , . 1940 , 66
 7, - ().



50. - -
 , - 3 - (), 1
 , - () 4
 , - (1 -6 3
 15-20 -).
 . - 1 , 66 , 1940
 - (), 1 3 1
 » (2 -6 1 -).
 1936 -6
 -41 7
 , -
 , - ().
 , -
 45 , -
 76- -
 -34, -
 , -
 250) , - 75 / (-
 152 , 3000 50 / , 100 , -
 , 11000 , 3055 150 -
 -1. -
 « 92». 4/2/35247 28 1936
 - 1 -
 -4 300 . . (-
 -50) « »
 , -34. : - 260
 , - 40,
 « 86 134), -
 -35 - 10, -
 - 1, - 21,
 - 9, - 1,
 - 5, - 6, - 3,
 . 15 1935 , 11- - 1.
 - 15 1936
 ,
 : « , -

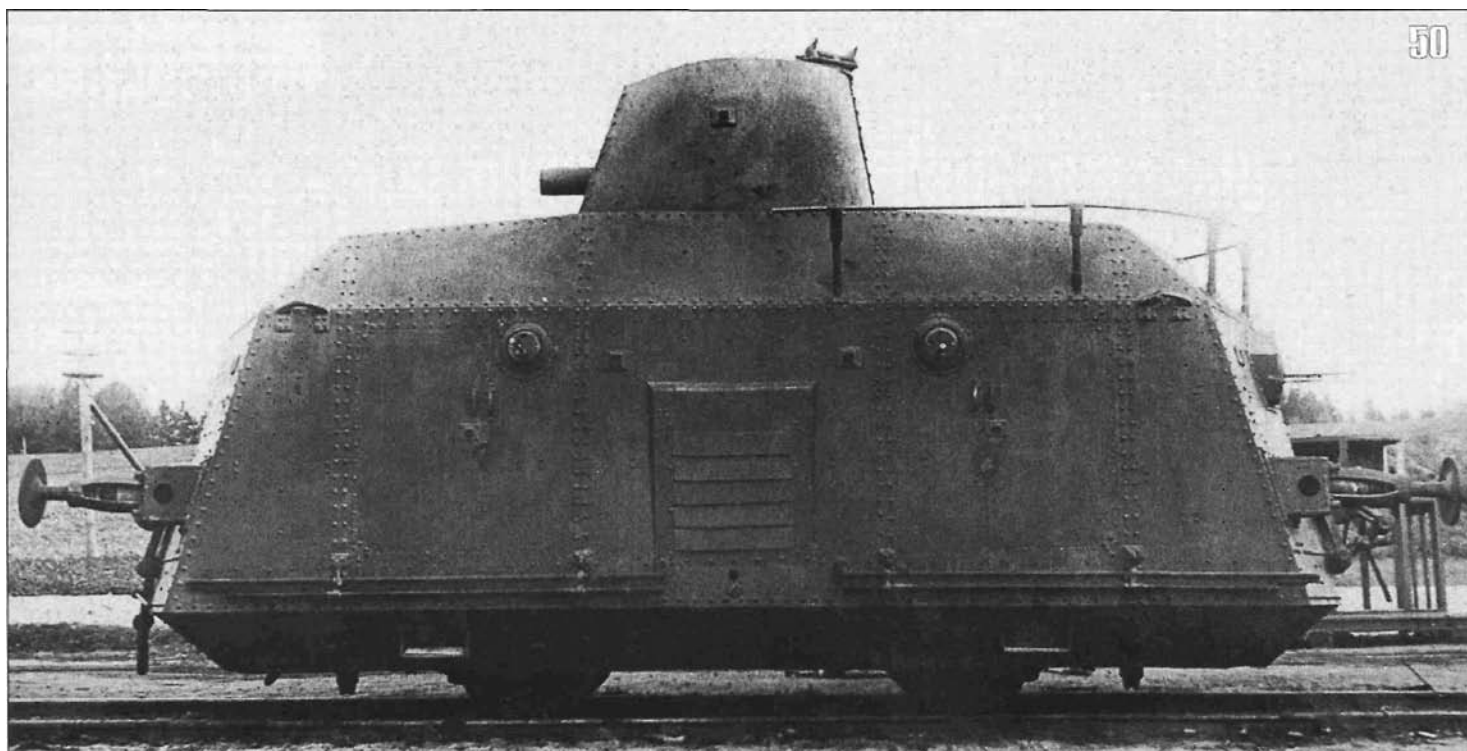

5-7

6

22
1

1936

».

19
(10 -6 9 -).

1937

16/716,
5

(4 1), 39

(30 -6 9 -),

1
4 , 9 1 , 4 ^{3/2}.
1937 5-

1937-1941

1939

1 1941
(-6 -30/22;
- - 9/9;

- 5/5 (4 1);

- 1/-;

-5 - 2/1;

11- () - 1/-;

- 1 - 1/1;

- - 6/8;

51

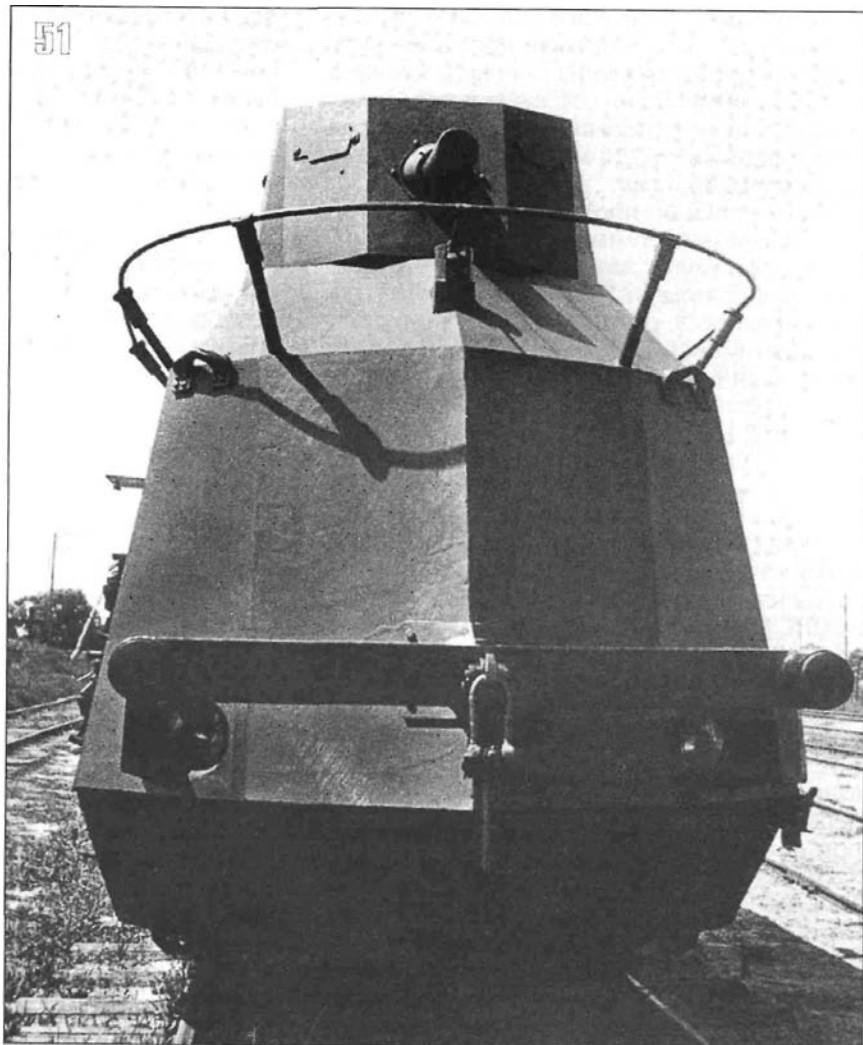

52

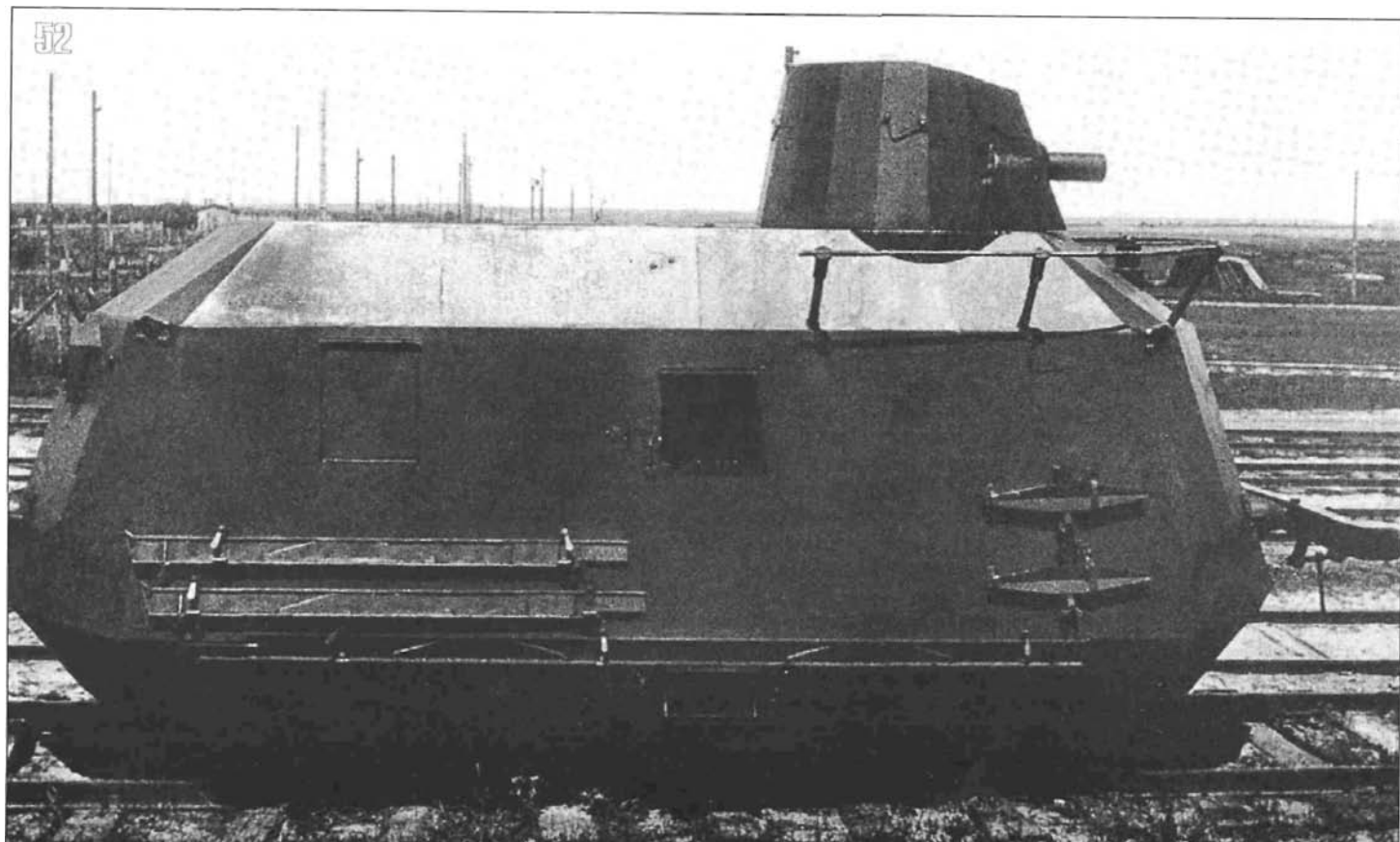

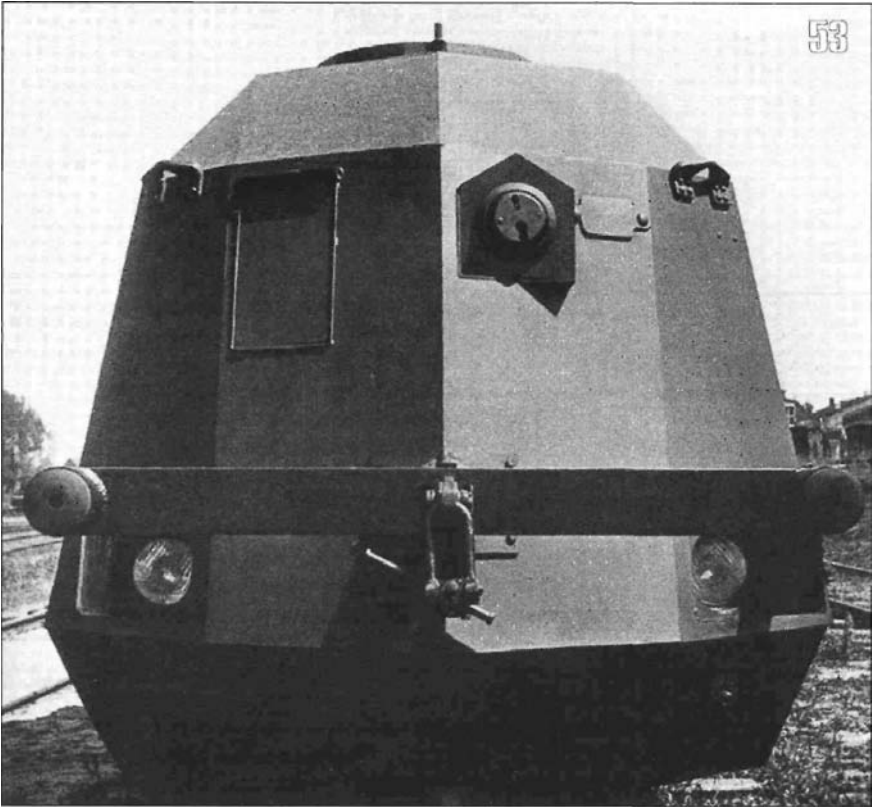

51. (-4) , 1936 ().

-5 - 3/3;
-60 - - ;
- 4/4;
-60--/1;
/2 - 1/1;
--/1.

1942-1945

52. (-4) , 1936 ().

53. (-4) , 1936 ().

54. (-4) , 1935 ().

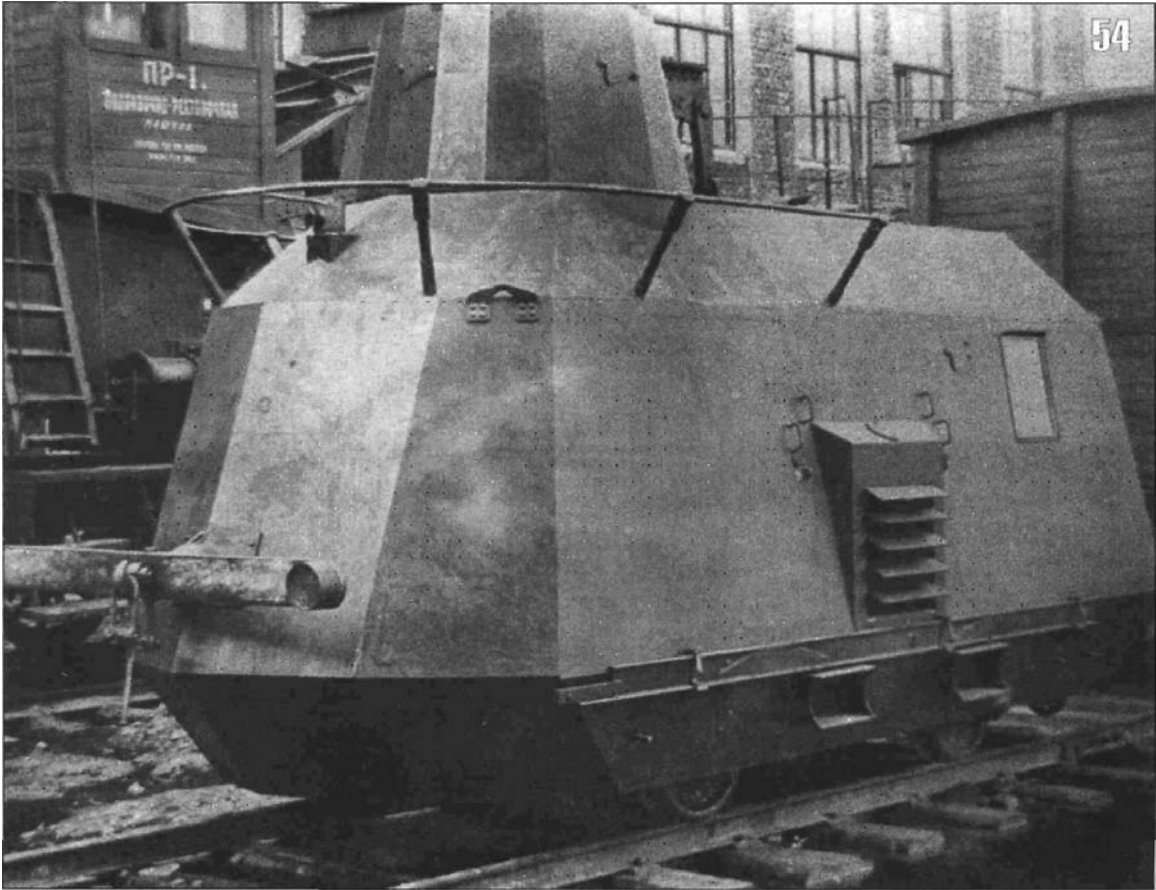

12 , 5 8). -10 9 -20 (1945 , 2- 5- (280) 2- 12 , 2- 3 -64 . 20 2- 2- 3 - 2 -20 (3

55. , -
1941 .
().

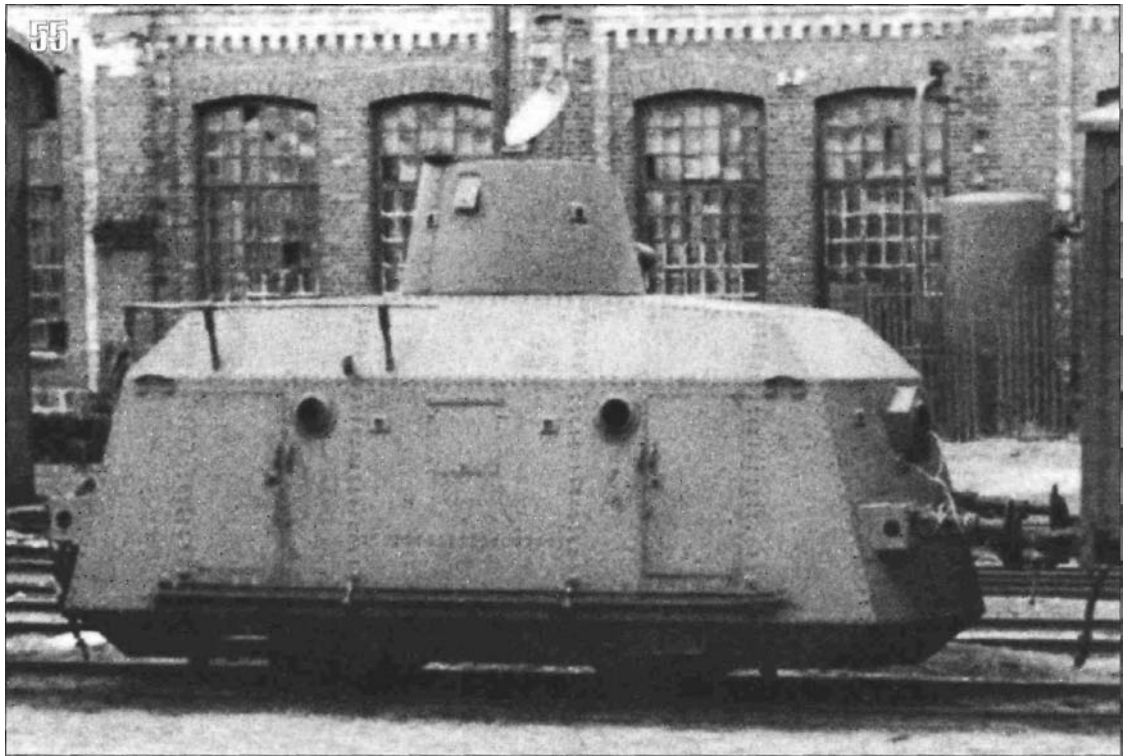

) -6 (), - 1 -42,2 -8,2 -14 (3 -5, 5 -),
3 1945 - (1936 - 1937),
10 1941), 1937 - (1941 - 1945).
43 - 1941 - 1945).
2 1945 : 8- (1)
160 , 5- 9- (1) (1) 60- (1) 60
: «... 418 (66 - 1941
- 155), 15 2 (-
111- 8-)
- 76- 1942-1943
11- 10 (PZ 10),
, 2-
, 5- ».
60-
: 98 - 296 (37 , 36 , 1944
); - 5 (4 1); 60-
-6, 10 - 30; «
- 12 (9 -20 , 60-
3 -64); 24.6.41 . 1.5.42 »,
- 4 (3 1); «14.7.41 .
- 2; -AAA - 1;
3/2 - 1;
- 1;
- 4 (3 - , ...
1 -600);



56. -
-
10
(PZ 10). -
, 1942 -
().

13.8.41 .
-
-
18.8.41 ... 15.42 ...
-
2 2 . , 15.11.41 .
-
2 . 1 , 6
80 ».

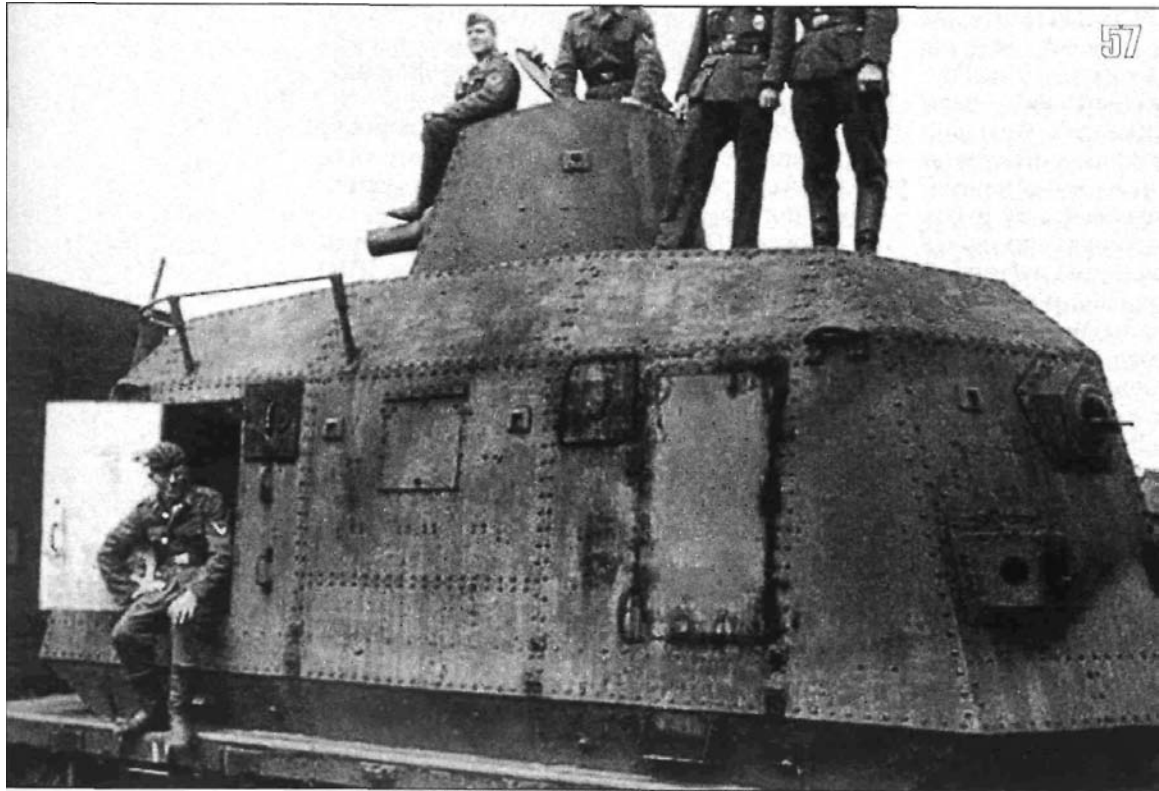

57. -
-
-
-
-
1942 ().

К.Б. В.О.А.О.	Масшт 1:20	Дата	Фамилия	59 А-34
		Нач.бюро	Нач.сект.	
		Констр.	Чертил	
Общий вид				№листа 1000

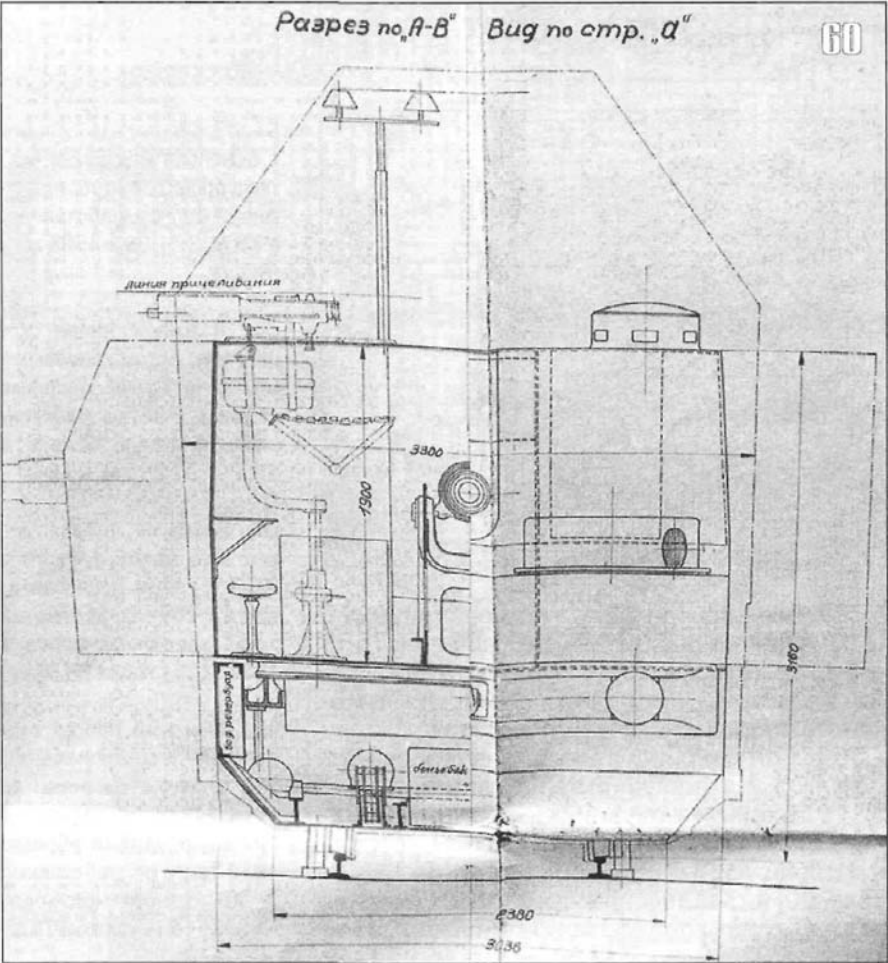

« :
- 20 ;
- 16 ;
- 10 ;
- 80 ;
- 3 ;
- 5 ;
- 19220
- 17, 500 ;
- 125 / ;
- 100 / ;
- 500 ;
- 34 ».
1936
-2

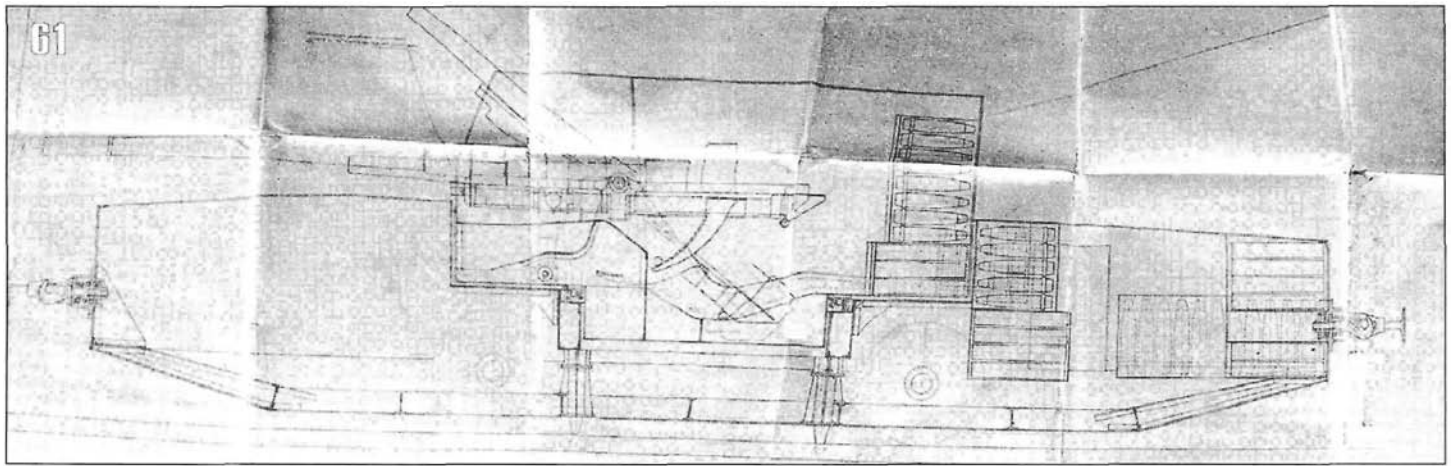

62		Литер	Индекс		
		Материал	Испыт	Вес	Масштаб
			физ	хим	1:5
Изменено	дата	Погр.			
Подпись	дата	К.Б. М.З.-38		Нач	К.В.
г.г.	12/1-38			Лист 1014	
г.г.	9.V.33	Общий вид броневзгона		А 34	
г.г.		(Без ходовых частей и без силовой		Лист 1014	
г.г.		установки) продольный разрез и план			

61, 62.

-34,
... - 38 1933
().

63.

-8
-28,
1933-1934 ().

64.

-10
-28,
1933-1934 ().

65.

-9
-28
107-
1910
1933-1934 ().

-2

«

...

6/2

2 (

).

-28,

».

1, 2 3),

-17

-28, ,

-28,

1

10-

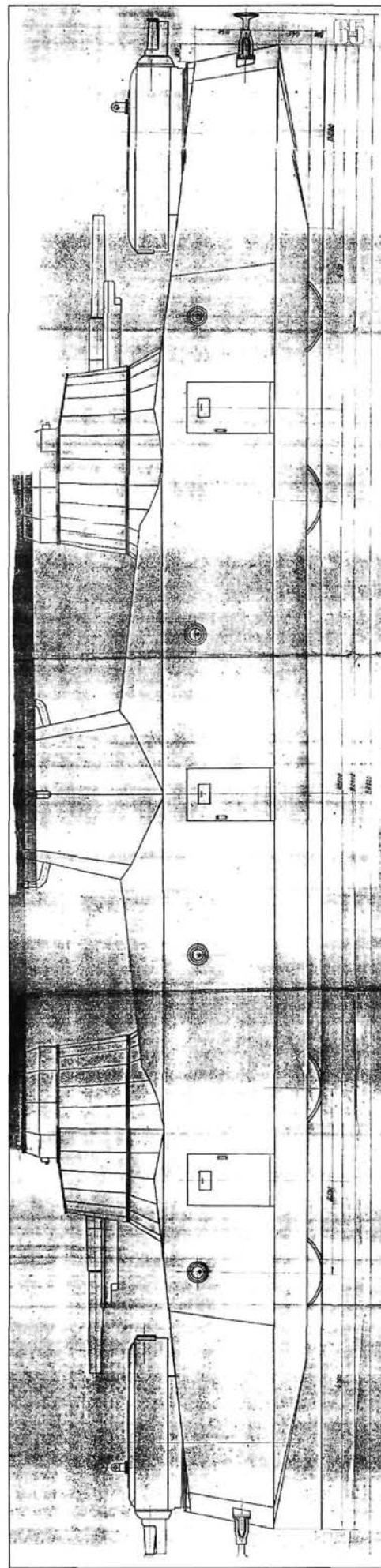
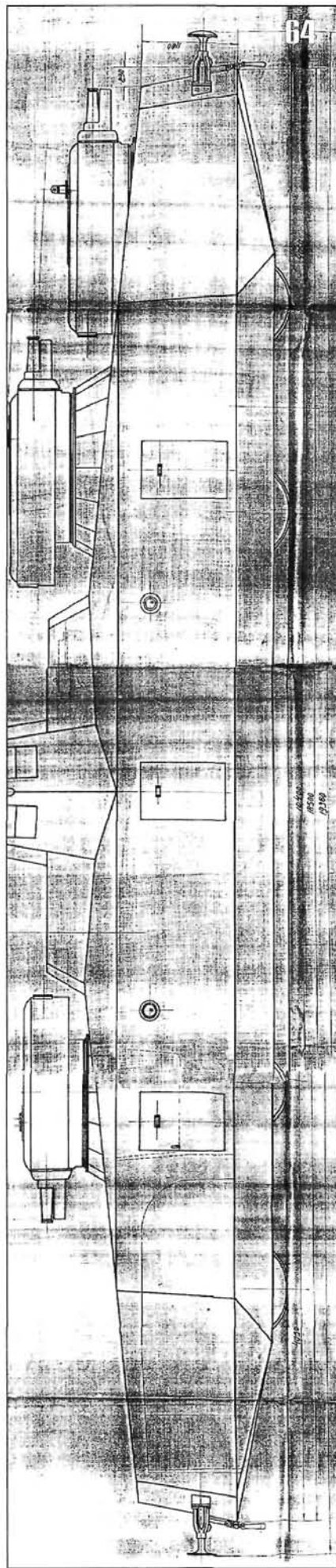
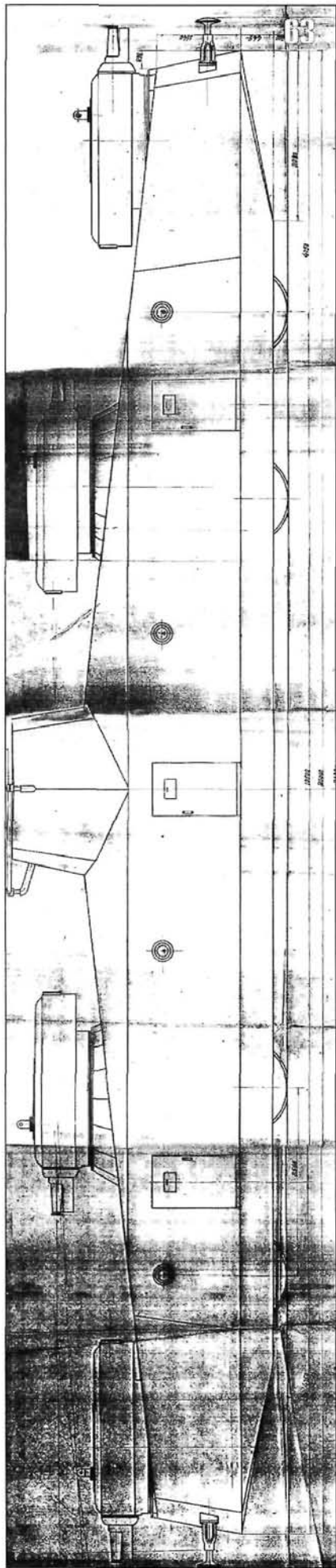

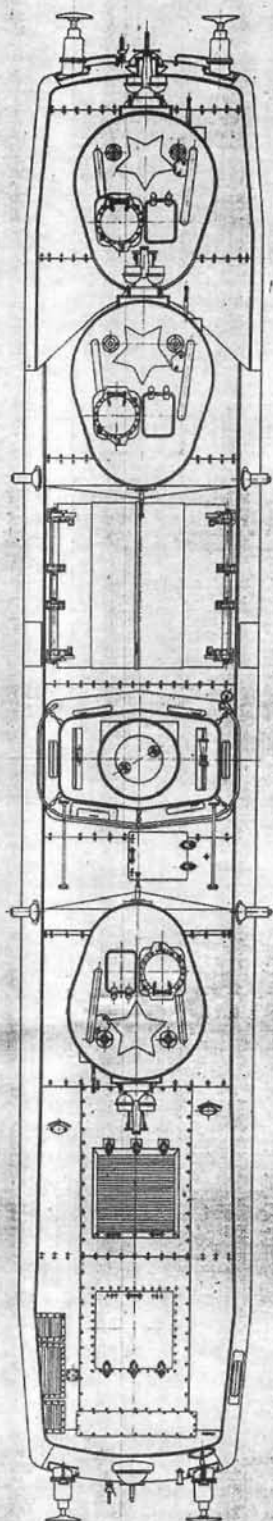
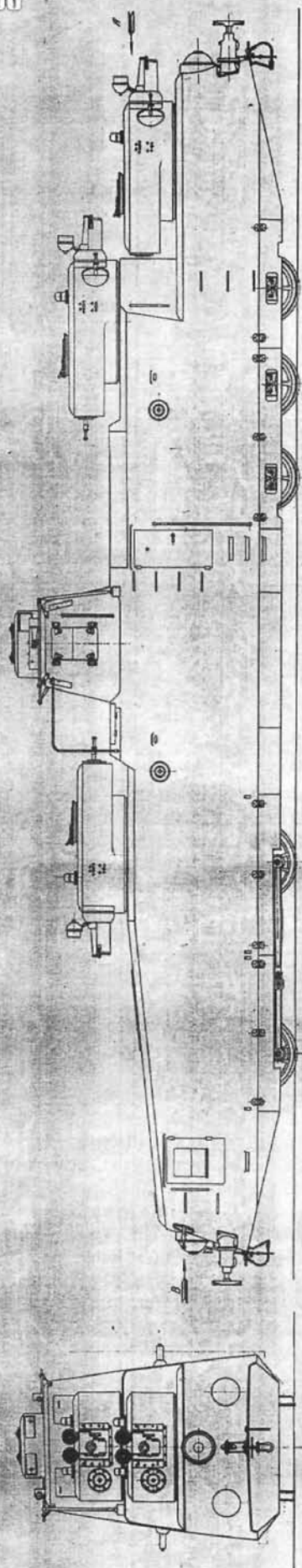

W118 N61832

Carapace

Time	Loc	Notes	Specimen	Photo
1:00	1-1	1-1	1-1	1-1
1:05	1-2	1-2	1-2	1-2
1:10	1-3	1-3	1-3	1-3
1:15	1-4	1-4	1-4	1-4
1:20	1-5	1-5	1-5	1-5
1:25	1-6	1-6	1-6	1-6
1:30	1-7	1-7	1-7	1-7
1:35	1-8	1-8	1-8	1-8
1:40	1-9	1-9	1-9	1-9
1:45	1-10	1-10	1-10	1-10
1:50	1-11	1-11	1-11	1-11
1:55	1-12	1-12	1-12	1-12
2:00	1-13	1-13	1-13	1-13
2:05	1-14	1-14	1-14	1-14
2:10	1-15	1-15	1-15	1-15
2:15	1-16	1-16	1-16	1-16
2:20	1-17	1-17	1-17	1-17
2:25	1-18	1-18	1-18	1-18
2:30	1-19	1-19	1-19	1-19
2:35	1-20	1-20	1-20	1-20
2:40	1-21	1-21	1-21	1-21
2:45	1-22	1-22	1-22	1-22
2:50	1-23	1-23	1-23	1-23
2:55	1-24	1-24	1-24	1-24
3:00	1-25	1-25	1-25	1-25
3:05	1-26	1-26	1-26	1-26
3:10	1-27	1-27	1-27	1-27
3:15	1-28	1-28	1-28	1-28
3:20	1-29	1-29	1-29	1-29
3:25	1-30	1-30	1-30	1-30
3:30	1-31	1-31	1-31	1-31
3:35	1-32	1-32	1-32	1-32
3:40	1-33	1-33	1-33	1-33
3:45	1-34	1-34	1-34	1-34
3:50	1-35	1-35	1-35	1-35
3:55	1-36	1-36	1-36	1-36
4:00	1-37	1-37	1-37	1-37
4:05	1-38	1-38	1-38	1-38
4:10	1-39	1-39	1-39	1-39
4:15	1-40	1-40	1-40	1-40
4:20	1-41	1-41	1-41	1-41
4:25	1-42	1-42	1-42	1-42
4:30	1-43	1-43	1-43	1-43
4:35	1-44	1-44	1-44	1-44
4:40	1-45	1-45	1-45	1-45
4:45	1-46	1-46	1-46	1-46
4:50	1-47	1-47	1-47	1-47
4:55	1-48	1-48	1-48	1-48
5:00	1-49	1-49	1-49	1-49
5:05	1-50	1-50	1-50	1-50
5:10	1-51	1-51	1-51	1-51
5:15	1-52	1-52	1-52	1-52
5:20	1-53	1-53	1-53	1-53
5:25	1-54	1-54	1-54	1-54
5:30	1-55	1-55	1-55	1-55
5:35	1-56	1-56	1-56	1-56
5:40	1-57	1-57	1-57	1-57
5:45	1-58	1-58	1-58	1-58
5:50	1-59	1-59	1-59	1-59
5:55	1-60	1-60	1-60	1-60
6:00	1-61	1-61	1-61	1-61
6:05	1-62	1-62	1-62	1-62
6:10	1-63	1-63	1-63	1-63
6:15	1-64	1-64	1-64	1-64
6:20	1-65	1-65	1-65	1-65
6:25	1-66	1-66	1-66	1-66
6:30	1-67	1-67	1-67	1-67
6:35	1-68	1-68	1-68	1-68
6:40	1-69	1-69	1-69	1-69
6:45	1-70	1-70	1-70	1-70
6:50	1-71	1-71	1-71	1-71
6:55	1-72	1-72	1-72	1-72
7:00	1-73	1-73	1-73	1-73
7:05	1-74	1-74	1-74	1-74
7:10	1-75	1-75	1-75	1-75
7:15	1-76	1-76	1-76	1-76
7:20	1-77	1-77	1-77	1-77
7:25	1-78	1-78	1-78	1-78
7:30	1-79	1-79	1-79	1-79
7:35	1-80	1-80	1-80	1-80
7:40	1-81	1-81	1-81	1-81
7:45	1-82	1-82	1-82	1-82
7:50	1-83	1-83	1-83	1

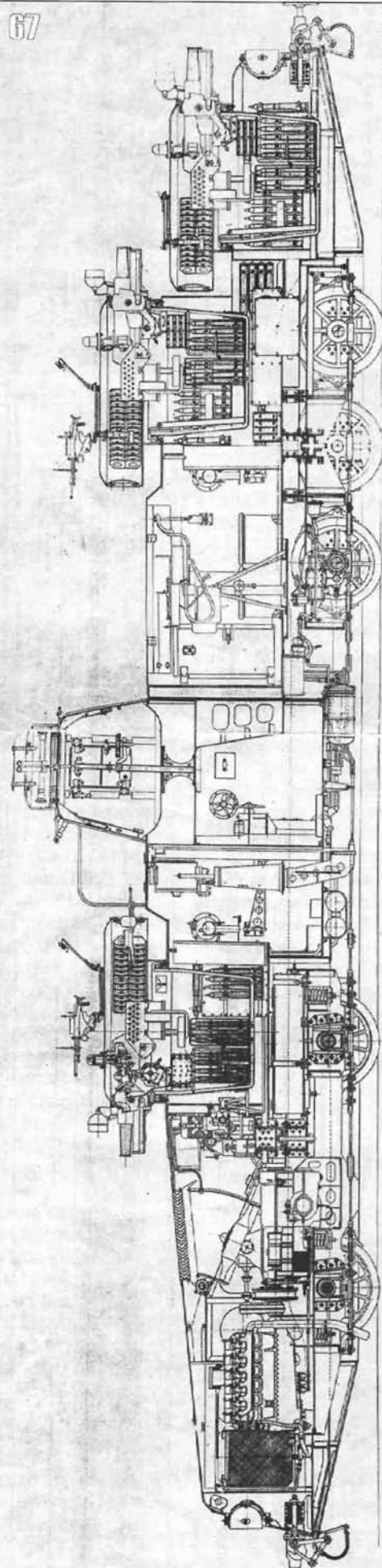

65

, « -17; 69.
 » 02
 ; -10, -11; , 71-
 12 1940 (,); 1942
 ;
 (-); ().
 01 - 1 : 1941 , -
 3000 - 1 15 1941 , -
 ;
 ».
 01, 22 1939- 4 1940
 - 5 -
 -17 ,
 02 ,
 37 -
 02 :
 « ;
 ; -1 - 3 2-
 3 ;
 ;
 . 20 1939 2 « ;
 37 « ;
 001513 . » ()
 ;
 14 20 ; 1,
 ;

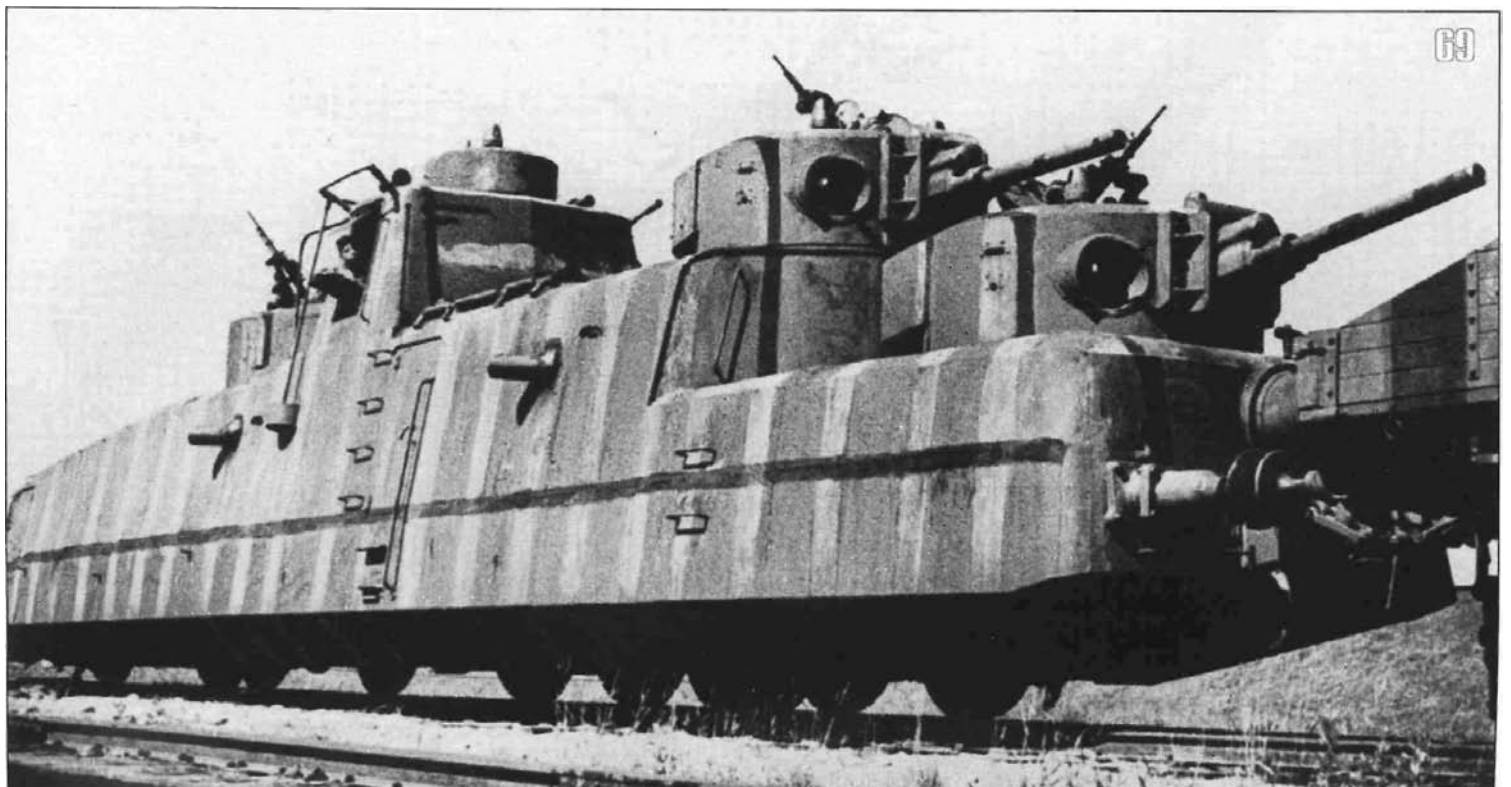

51 ; 70. - - .13
 ». - - -
 1940 02 02. , 71- , « -
 (-28) -11, , 1942 . - -
 7- - -11 -28 18 60 ».
 .8 02 8- () -
 10 - (21 29 1941).
 , - 48- , 30
 « , -
 02 - 02
 60 , -
 ». 02
 , -
 11 1941 02,
 38 , -
 . 21 -
 24-
 02 -
 1941 -
 60 , 20 - 10 1941 02
 « , -
 02 60 - -

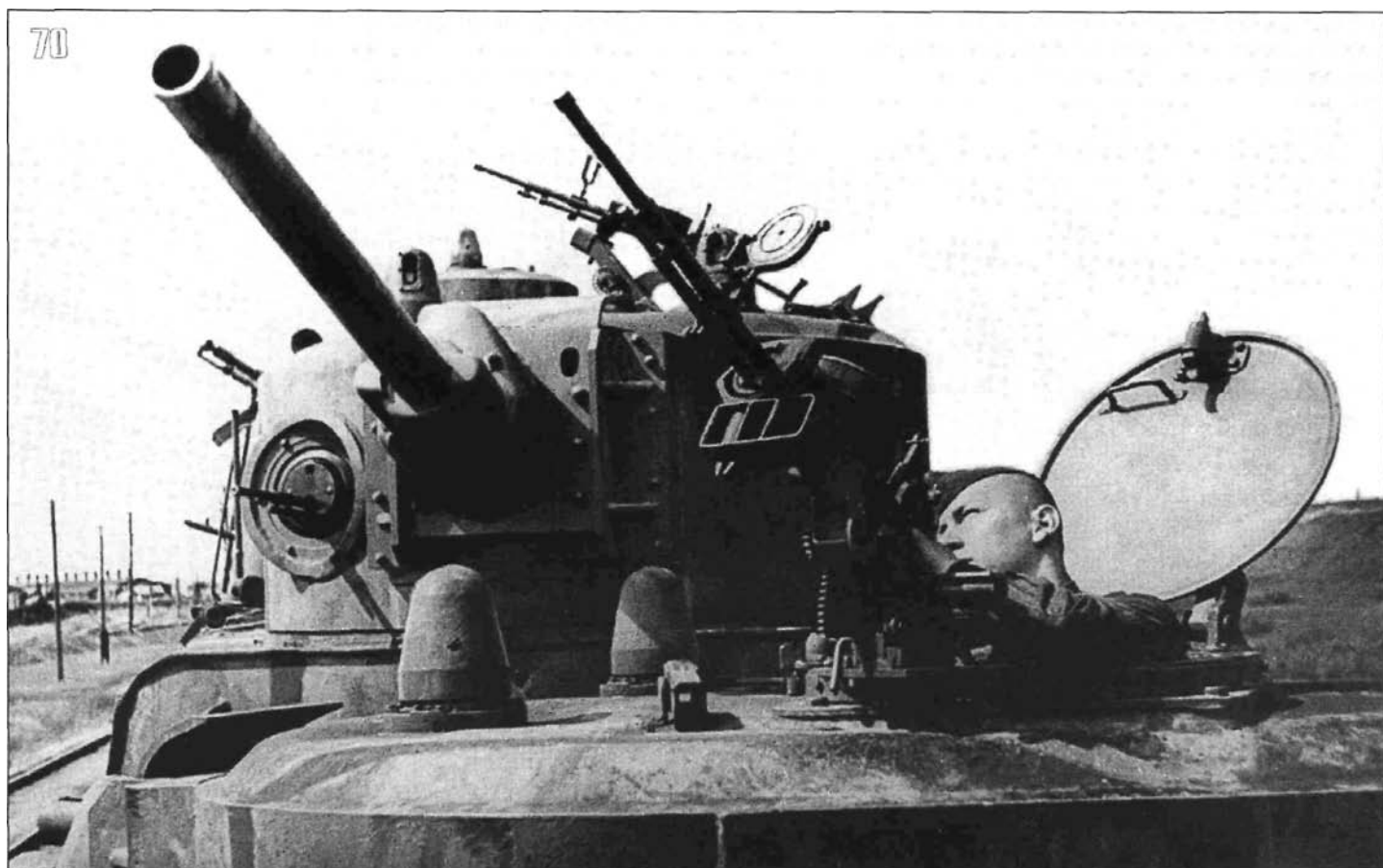

55 . 1942 71. 02 - 26 1945 14- -

71- - - 6 -

« » « -28» 02 71- 10 1945 ,

55- 1942 . () . 1942 ,

26 25 1945 14- -

02 -

« »

62- 1947

24 1943 30 « » -

14- 02, -

« » - 600 « » 684 -

« » -

14- 1943 -

23- , -

67- -

1943 1944 -

53- -

684 « -

» -

1943 02 -

-11 76- -34. -

- 1944 14- -

21- -

01 , 1941 -

1941 -

1941 -

25 -

1941 -





72. - -
 684 « » , - .3 1942 -
 (02) 14- - -40 -60, 15-
 - 25 , 01 30- 30 -
 . 1944 . 40 - 15 1943 .
 , - 44-
 76- -34, - - 64 , 10 - -
 -28 -11 (). , -
 (), , -
 , , , .29-30 , 30 -
 , , 1941 - 25 , -
 30- 7 01 1943 .
 « , » 51- 4- 30- -
 (30-). 1944 -
 28 1942 30- 2 (01), -
 - , 5 76- -28, -
 34- , 1 -34 -
 . 16-18 - 9-11 1944 30- -
 . 18 -88 , -
 9 01 , -
 23 14 1944 30 , -
 1942 - 28- 20 01 -
 , 27 , - (-28

76- 1945 -34), - -2 75, 73. 01 30- -
59- 1- , - 76 1942 , -
1947 01 8- 7 - 190 / 50 , -
1953 , -
2707 01 - ().
-17 -2-34. ».
1960- « »
3 1940 « -41. : « ,
» , . . .
« , ».
» , « ,
, - ,
, - «
, - »
, -
152- 2 76 1940 , -
45- , 1940 , 14 -
11 , 2 21,57 1941 2 (-2)
« ».
-41. -



« 1941 (). »

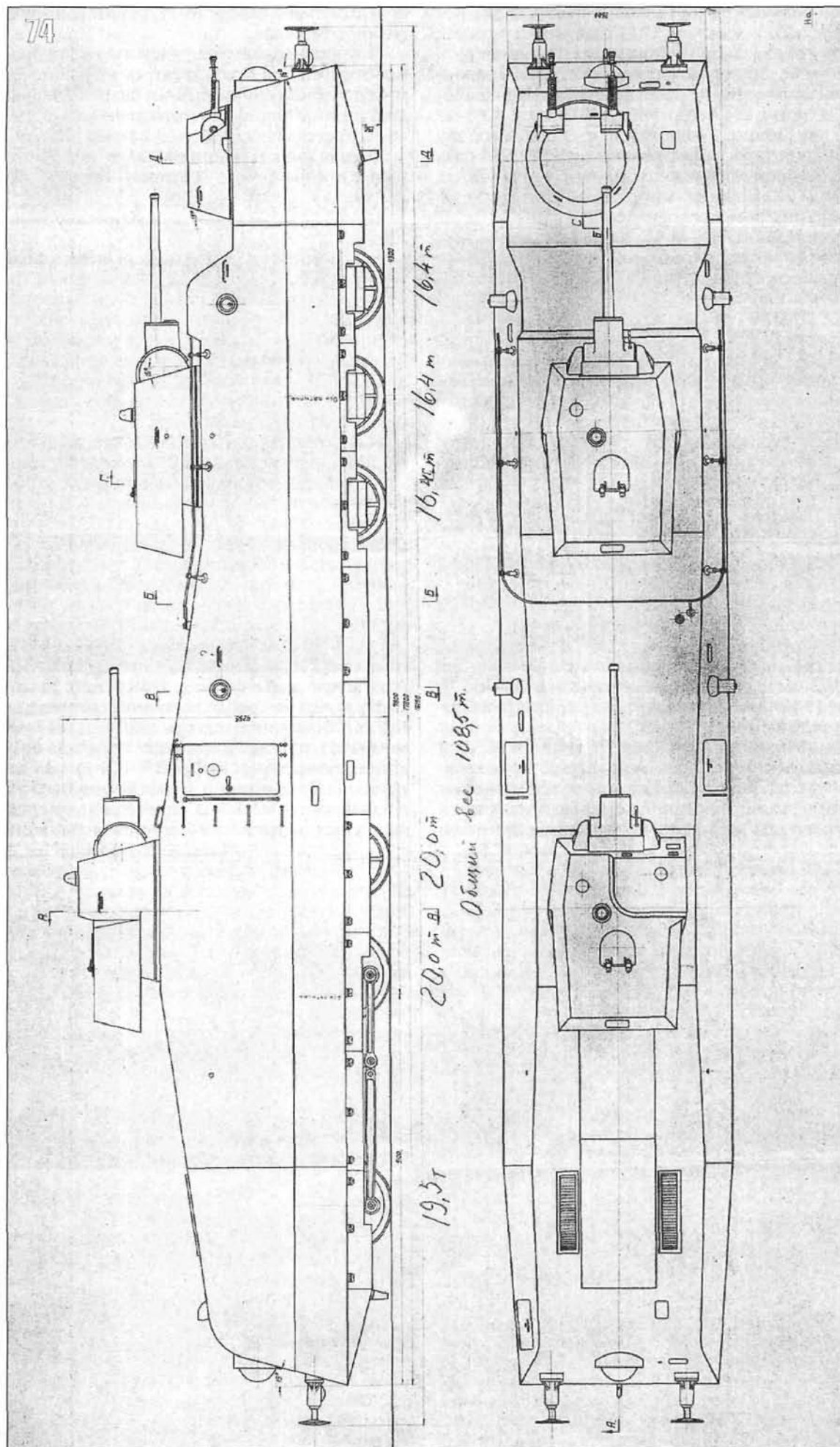

, -5 700 .
 1941 -41 , «
 « , ».
 « : , ,
 « , KB,
 , -
 , ,
 45 .
 -4628 6 . ,
 , , 200
 ».
 1100
 -41 700 .
 45 (-41
), 15-20 (-
). 10 ,
 . ,
 , ,
 . , 9 .
 , 4 -
 1 , 24 ,
 , -5, , 6/2.
) «
 ».
 (1941 ,
 (1050 1020)
) , «
 150
 ».
 1050 ,
 « -2 «
 ».
 - 1941 .
 (1430
 -41),
 4 28400 .
 29 1941 :
 « : -41 -41.
 146524- 9 1941 -373, -41
 -41,
 76,2- -34, -41
 (1 2), 12,7-
 (3)
 -5 +85)
 . , 1
 ,
 .
 300 7 ,2-
 , 4020
 12500 , 6000 .
 -41, 29 1941 .

[illegible]

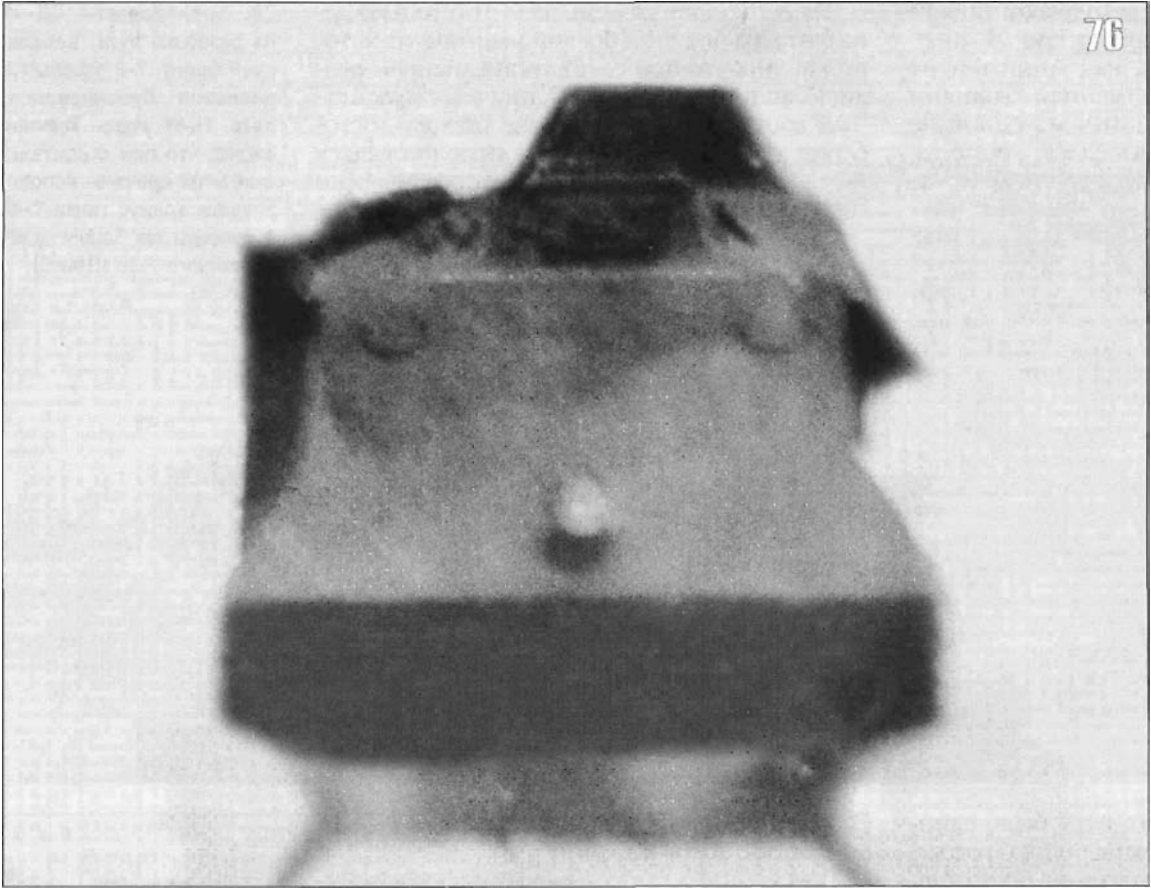

76, 77. -
 -41, -
 1941 . -
 , -
 -40().

- , -
 (, 4). , , 5 , 1941- 11 5 1942
 -41, -41. -
 -40. -

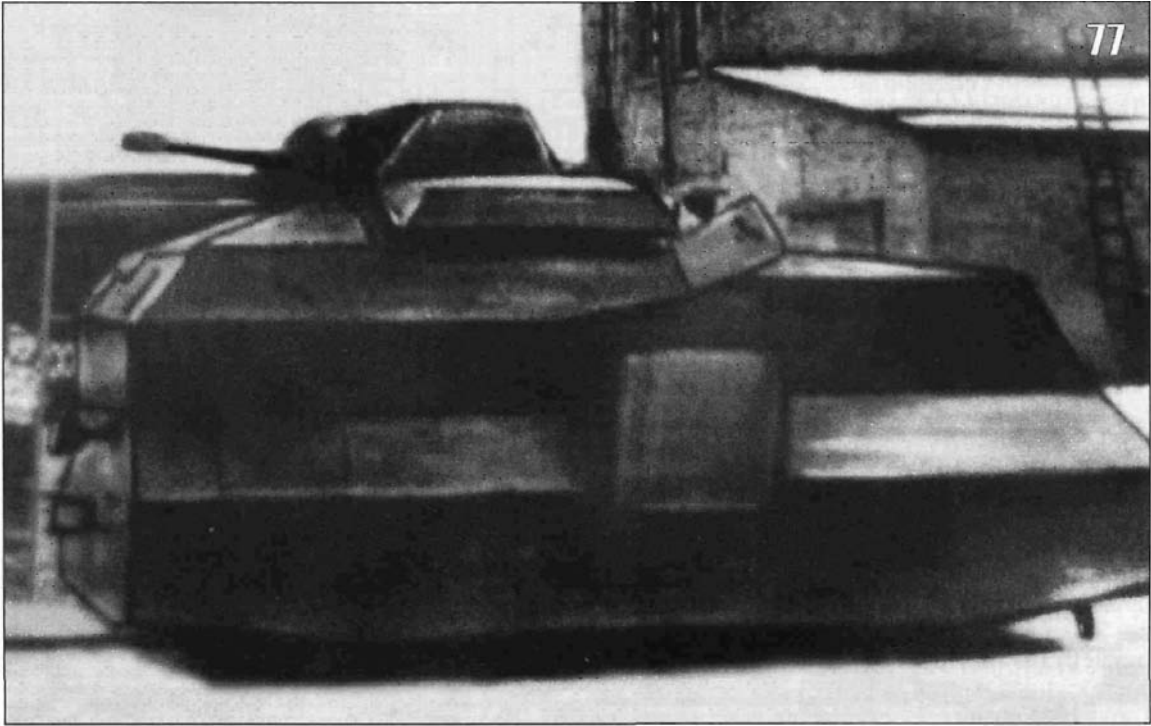

« -40». 78. -41
 -41 -26, -40 , -2, 7-
 -40 1944
 1/2 (-40
 1941 -26 ().
 28-
 1943-1944 «
 7- ».
 2 « », 6 11
 19-21 1941
 1941-1945 », 1945
 : « 1942 3/2
 7 1941 18
 1941
 1941
 «
 -41
 « » ()
 20 1/2
 (,)
 1941
 23
 « 8
 ».
 71-
 1945

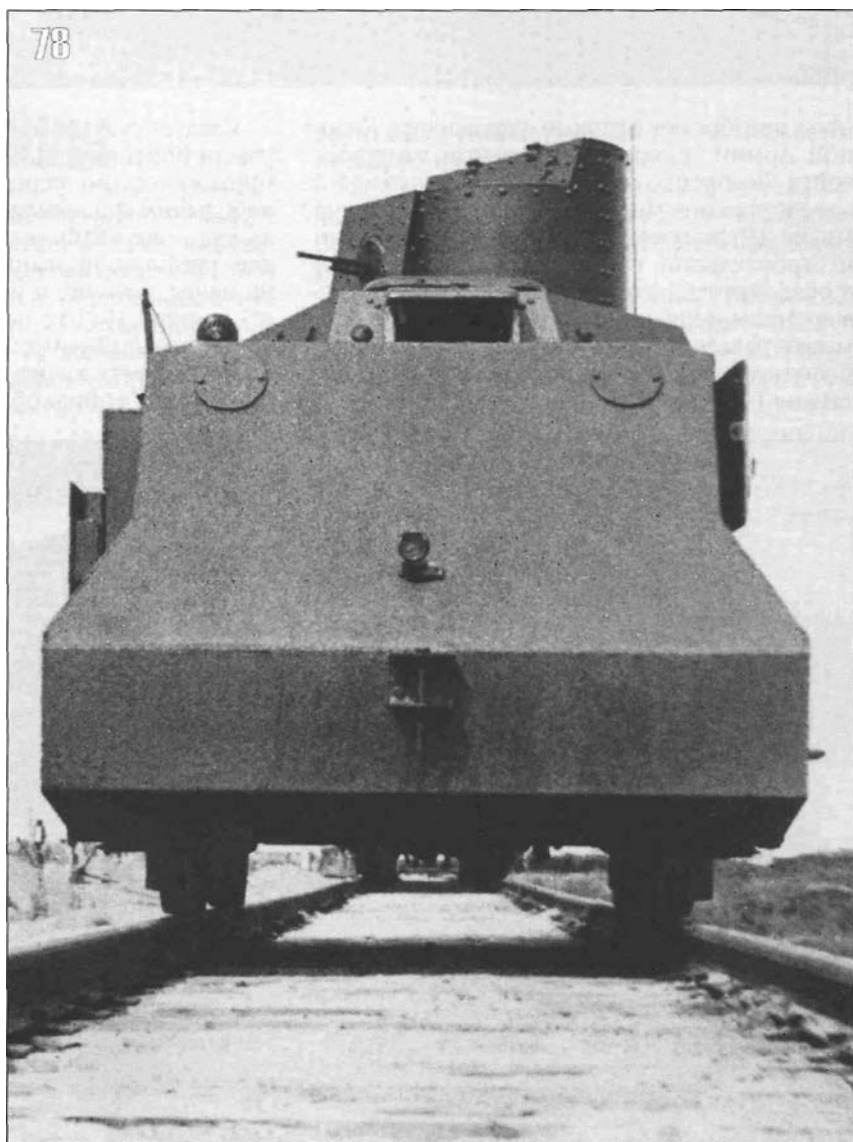



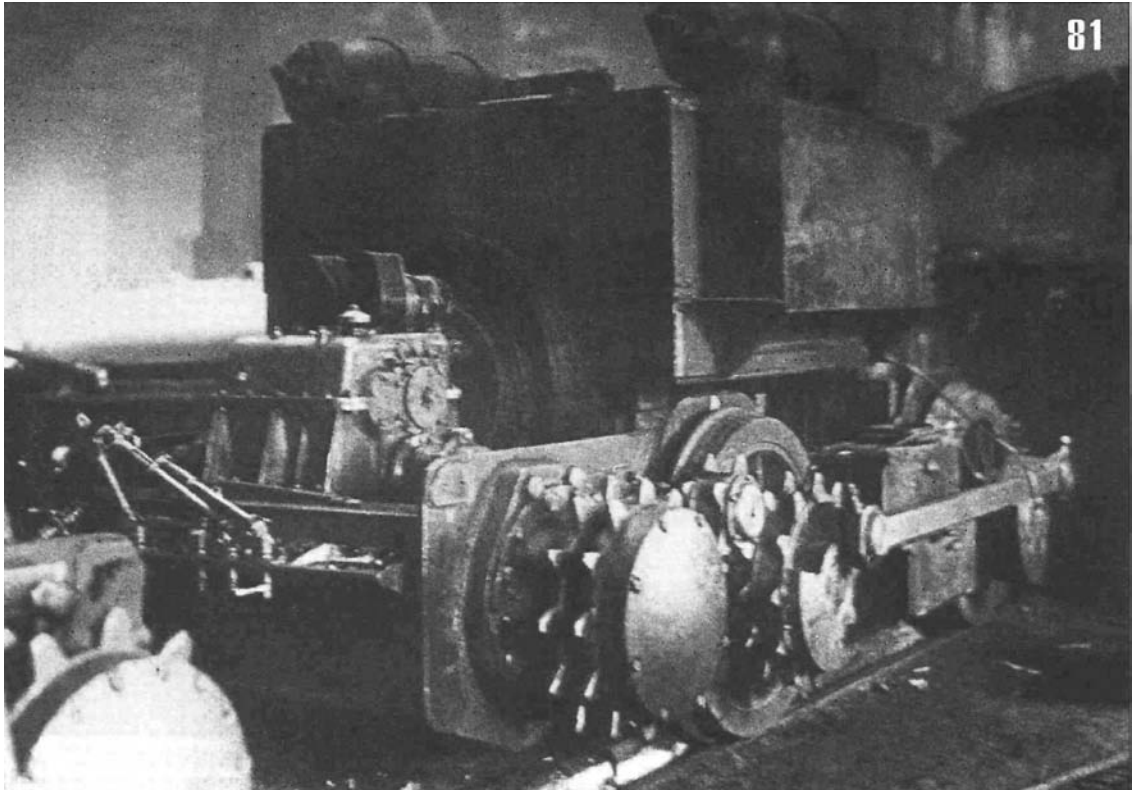

81. -34, . -
 « » -
 950 . -
 -2 76-
 1942 -34 -
 1943 -34,
 55- KB, -
 (, , -
) , -
 « » (). 9 1943 , -
 « » «
 , -
 20 1943 - 1942
 (« . - .) .
 : -
 « 1942 . . -
 , -
 450 . -
 , -
 ».
 1943 (, 2-),
 60 - 45 , -
 1050 , -2

1. -2 -
 2. ;
) : -
); (-
) ;
 3. ;
 4. ;
 , , -

82.

« »
 ,
 -
 (.....).

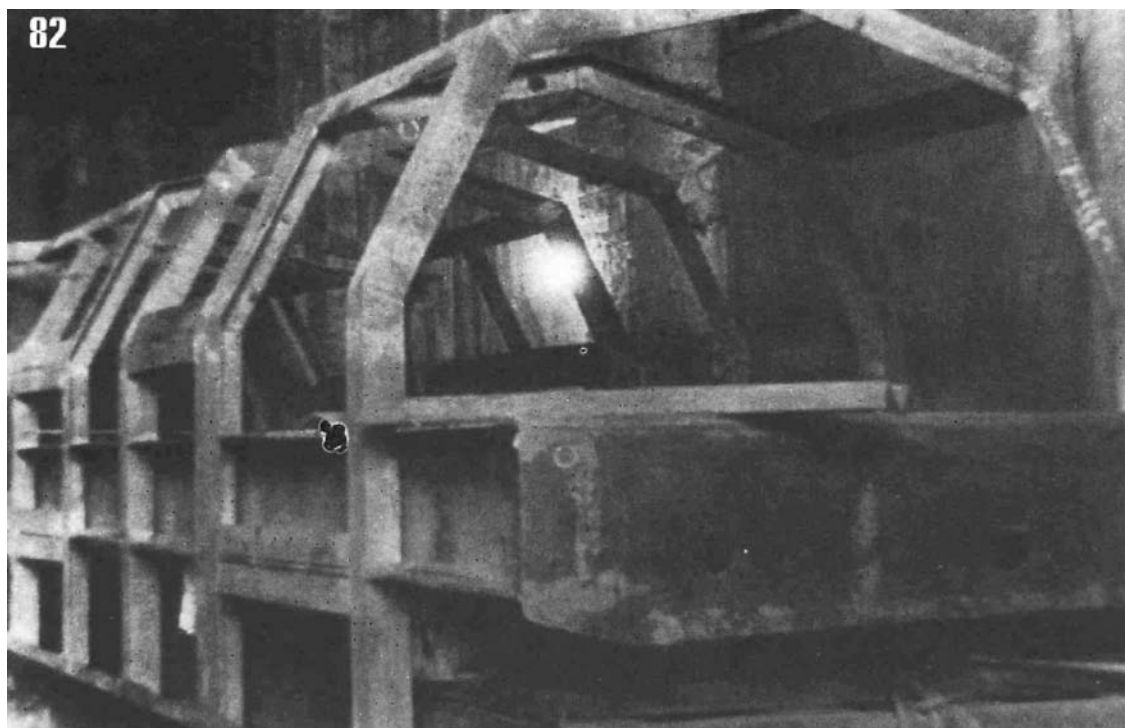

5.

37

, 2

(

-2

».

,

-2 (

1750

),

1943

(

1941-1942

),

1943

-

:

«

76

,

.

:

,

.

,

,

85- 76- . , , , , . »

1944 -2 85- . :

« (, .) () . , 1944 ».

-2 85- , . 38. () 1941 , 38 1942 -60, -70 -76 -76 .

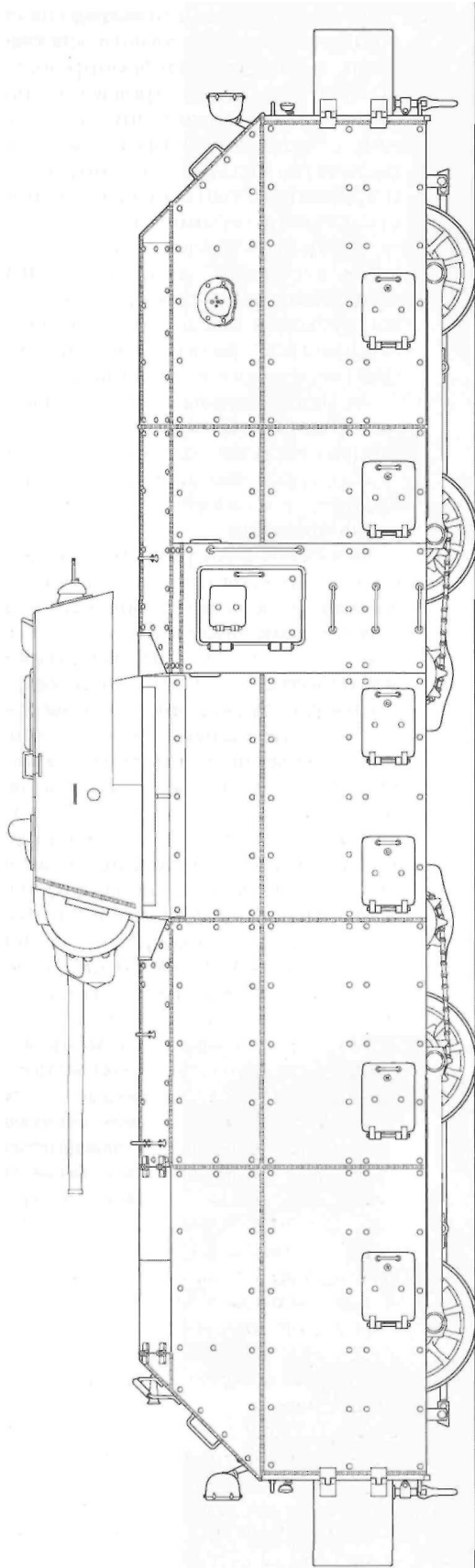

© COPYRIGHT MIKHAEL N. SVIRIN 1997 P

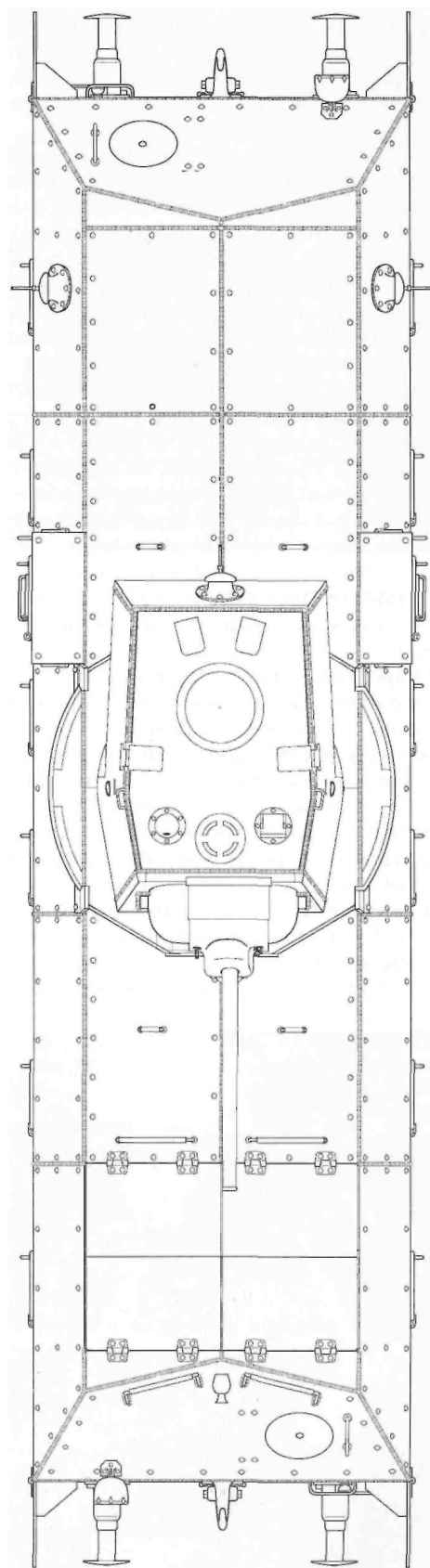

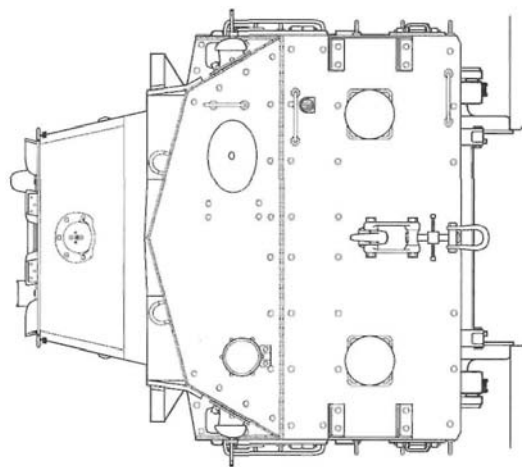

Общий вид бронев автомо́трисы
«Красная звезда» производства Коломенского
машиностроительного завода.

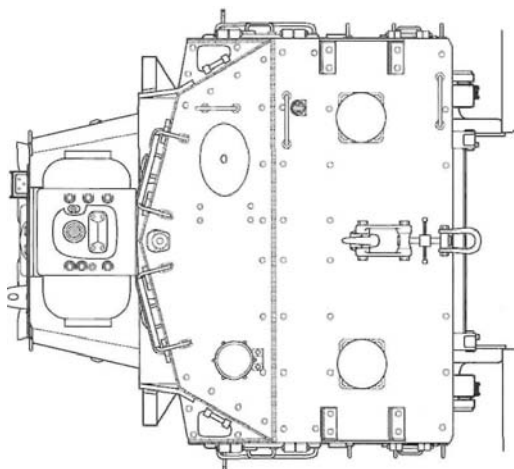

85 / ,
- 70 / .
900 , 700
-1
-1
: «
».
-2.
20-25
-2.
45-35
-70.
45-
-70.
-2
-1,
-70.
-2 / (75 /),
60 / ,
900 , -1 -2 700
1942 ,
1943 38
«-76».
1943 38 ()
«
»
38,
«
-203».
-1.
60- 4-
45
7 - -34

-34, - 3. - - 84.
 « » -
 -203 140 . ,
 -70 - ».
 1942 ().
 38
 85. -1,
 72 60 / , -76
 1000 -76 .
 38
 1942 ().
 18 1943
 -8 86.
 10- : -2,
 « 38
 1942 ().
 , 18 1943
 1
 :
 «1.
 38
 -1.
 -1.
 1943 ,
 2. 1943
 ,
 ,
 (), (), (),
 « »().



85

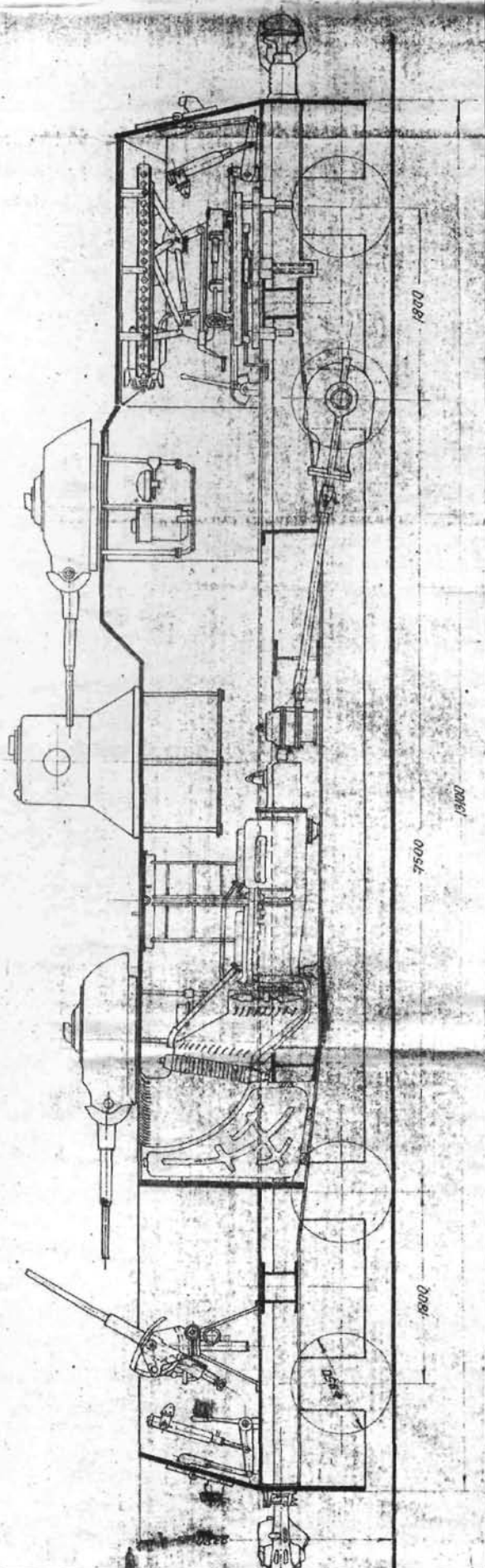

86

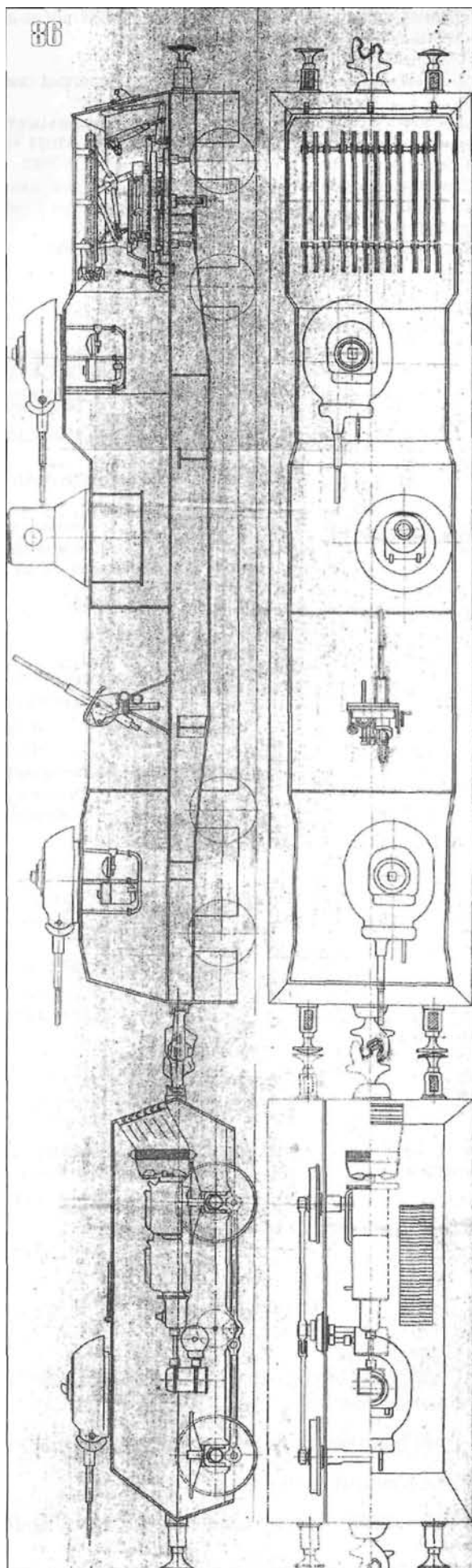

Frontline ILLUSTRATION

