

• •

«

•

»

**2008**



， ，  
，  
· ∴

« »，



«

»

,

,

,

,

.

! —

?

,

.

,

,

,

.

,

,

,

,

,

,

—

,

!

,

,

—

!

,

,

!

	.....	7
I.	.	9
II.	:	15
.	.....	15
.	.	20
.	,	33
.	.....	43
.	( )	50
.	,	67
.	.	79
III.	?	92
IV.	.....	99
.	.....	100
.	,	104
.	.....	111
V.	.....	117
VI.	.....	126
VII.	.	131
VIII.	—	137
IX.	:	142
.	.....	149
.	.....	174
X.	.....	198
XI.	.....	206
.	.....	216
.	.....	226
XII.	.....	242
XIII.	( . )	249
XIV.	.....	292









! !

!

,

,

!

,

!

,

,

,

!

,

!

\*

\*

\*

\*

—

,

.

!

.

,

,

!

,

,

,

,

,

,

,

!

—

,

.

,

,

—

,

!

,

!

—

!

\*

\*

\*





1 – 5





— , , — , ,  
— , : . , ,  
— . , !  
— , . ,  
2-3 , 2-3 ,  
2-3 , , , ,  
! , , , ,  
— , , , ,  
— , : — .  
— , — , ,  
— ; , : !  
? ? ?  
? : .  
« » .  
— , , , ,  
20- , , , ,  
— , , , ,  
« » .  
— , ! ,























· : « ».

· ,

·

1 20 - 1 30 ; - 5-7 .

· ,

· ; . .

· ,

· , -

·

·

## 1

· ,

·

· ,

· -

· ,

·

· , . .

·

· -

· ;

· ;

· , " " . .

· , " " .

· ,

· ,

·

· « ».

· ( ), , :

· ,

## 2

· « ».

· ,

· ,

· -

· ,

· ,

· -

·

· ,

·

A man in a white martial arts gi with a black belt, holding a wooden staff (Jo) in a ready stance. He is standing on a light-colored floor, possibly a dojo, with a blue padded wall in the background.





















70

**1**

## 2

## 3

## 4

## 5

— , , — , , .

**6**

— , , , .

**7**

— , , , — ; , .

**8**

— , , — .

**9**

— , ( ),  
( — ). — .  
, , , — ,  
, .



. 1.



. 2



.3



.4



5 ( )

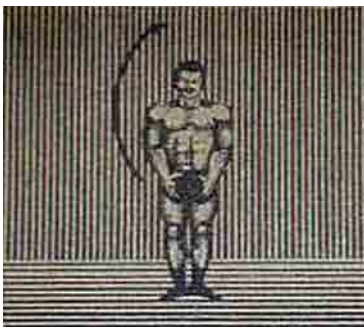

.7



.8

( ) : « — , , . , , . ».

— ( ), , , .

5-7 4-5 .

— , , .

，  
—  
；  
—  
)

15-20

1

2

3

4

5

6

15-20

15-20

15-20 7

8

15-20 9

20-30 45 65

30-35 (

).

!

150

50

10-12

50

150

40-60

**1**

50

2



， ， ( ) .  
，  
！ ， ，  
100 ( ) .  
.

**3**

，  
，  
，  
，  
100 ( ) .  
100 50,  
100 .

**4**

—  
； — . —  
200 (100 + 100 ) .

**5**

， — ； — .  
50 .

**6**

，  
— .  
— .  
100 .

**7**

( ) ,  
— .

150 .

**8**

．

，  
，  
50  
9

，  
—  
50 (25 + 25 ).  
10

200  
100+100  
11

15.  
5 10  
12

50 50 100  
:

«

»

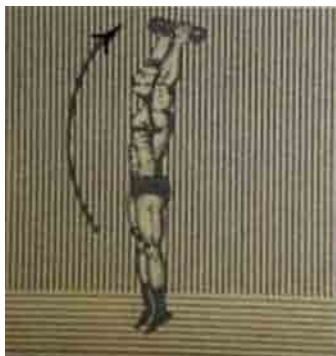

.1

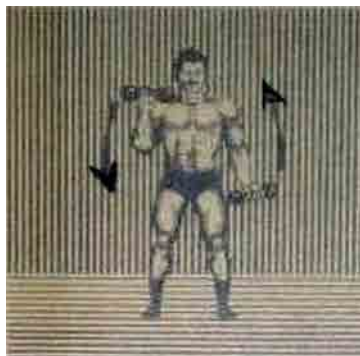

.2



.3



.4

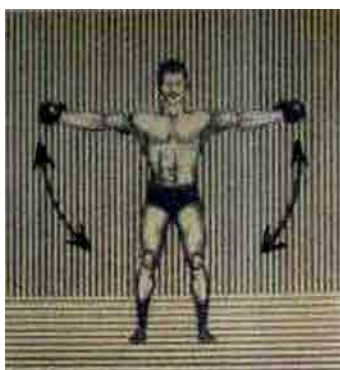

.5

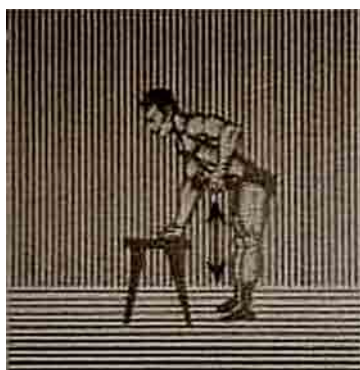

.6



.7

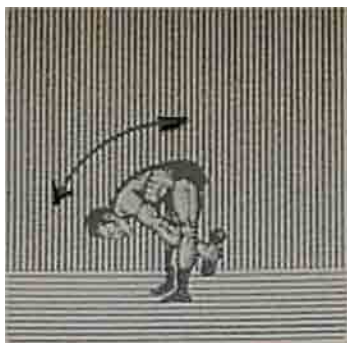

.8



.9



.10



.11



.12

« », . . ,

.

,

.

,

.

,

.

,

1

.

,

, ,

2

—

,

(

)





### III

—  
(1883 – 1969 .);  
80  
?  
...  
: «...  
...  
...».  
( ),  
« » —  
; « » —







## IV

1.

2.

3.

5.

6.

2

2

1

•







∴ « , ».











## V

« »









, , .  
 , .  
 ,  
 90-  
 ,  
 ),  
 ( ,  
 ( ,  
 —  
 ,  
 ,  
 ,  
 ,  
 ,  
 « ,  
 —  
 ;  
 ;  
 ,  
 ,  
 —  
 :  
 ) : ,  
 , , « »





■

$$(\quad).$$
[illegible]

. , , , .  
 . , .  
 , .  
 . — ; — .  
 , , .

2. — .  
 . ,  
 . ,  
 :  
 , — . ,  
 , .  
 , .  
 — .  
 .

3. — .  
 ,  
 . ,  
 , , , , , ,  
 — .  
 , .  
 .  
 , .

4. .  
 , , — —  
 , — .  
 . ,  
 , .

5. .  
 , .





\* \* \*

,

.

.

,

,

.

,

,

.

.

«

,

,

!

,

,

,

!

,

,

.

.

,

:

«

,

,

,

,

,

.

,

,

,

,

,

,

,

,

,

.

,

!

!

.

,

!

—

.

.

.

.

».

\*

\*

\*

# IX

(XVII – XVIII .)

(1883 – 1969)

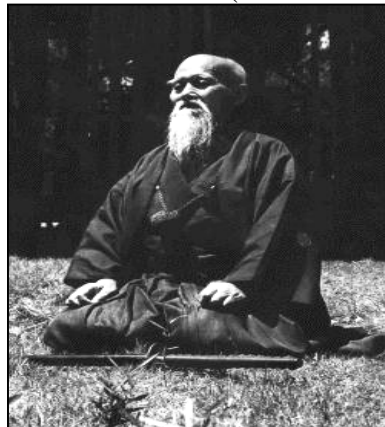

600

XI

1. — , ( ), 1901 .
2. — , , (1903 .).
3. — . — (1901 – 1916).
4. — (1924 .).

10

1925 .

1926 .

1927 .

1960 . ,

1964 .

26 1969 . 5







1.

2.

3.

4.



. 1.



1.1.

( 1.1. – 1.6.)



1.2.



1.3.



1.4.



1.5.



1.6.

. 2. ( 2.1. – 2.3.)



2.1.



2.2.



2.3.

. 3.

( 3.1. – 3.3.)



3.1.



3.2.



3.3.



4.1.



4.2.



4.3.



4.4.



5.1.



5.2



5.3

6.

( . 6.1 – 6.3)



6.1



6.2



6.3

7.

( . 7.1 – 7.2)



7.1



7.2

8.

( . 8.1 – 8.3)



8.1



8.2



8.3

9.

( . 9.1 – 9.4)



9.1



9.2



9.3



9.4







10.3



10.4



10.5





13.

( 13.1 – 13.3)



13.1



13.2



13.3

14.

( 14.1 – 14.2)



14.1



14.2

15.

( 15.1 – 15.4)



15.1



15.2



15.4

( 16.1 — 16.4)



16.2



16.4

( 17.1 — 17.4)



17.2



17.4

[illegible]

,

,

,

.

.

.

( ) .

.

20.



18.

( 18.1 — 18.5)



18.1



18.2



18.3



18.4



18.5



19.1



19.2



19.3



19.4

20. ( 20.1 — 20.3)



20.1



20.2



20.3

1. (1-8)

— ( )

· ,

· , 180

2. (9-16)

( , ) ( )

· , ,

· ,

· ,

3. (17-22)

· ,

·

« » ,

90 .

4. (23-32)

· , ,

· , ,

· ,

180 ,

· ,

— ,

· ,

· , 20

5. (33-39)

· , ,

· , ,

90 , , , ,

· , « »

· (41 – 42)

— ,

( ) .



1.1



1.2

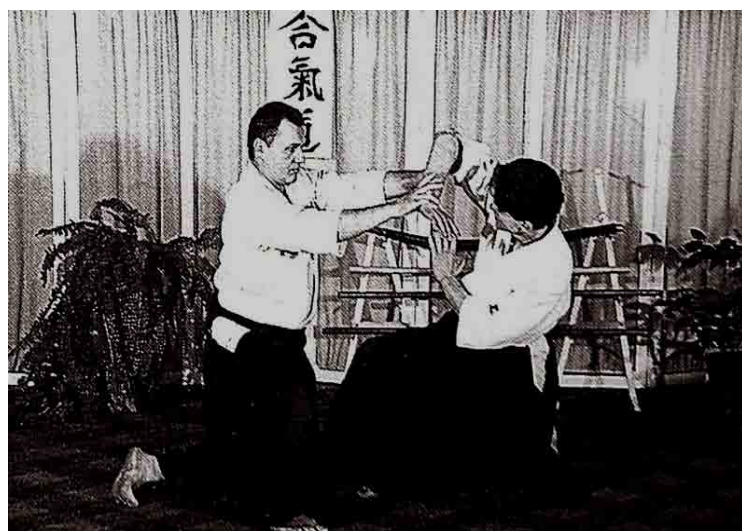

1.3

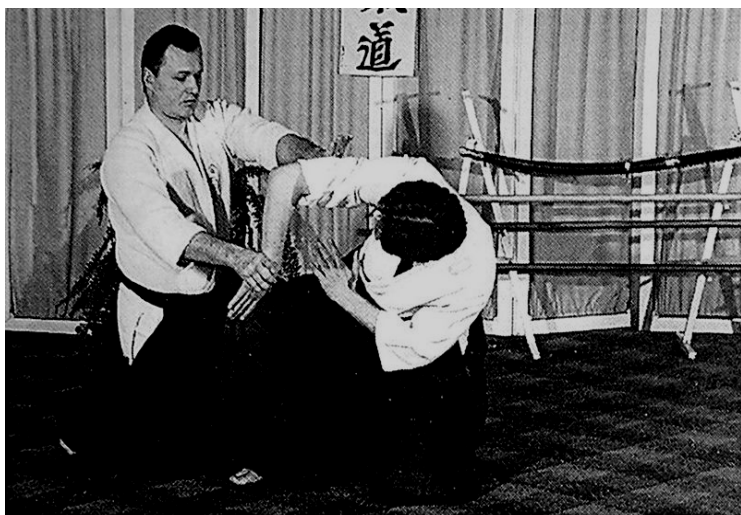

1.4



1.5

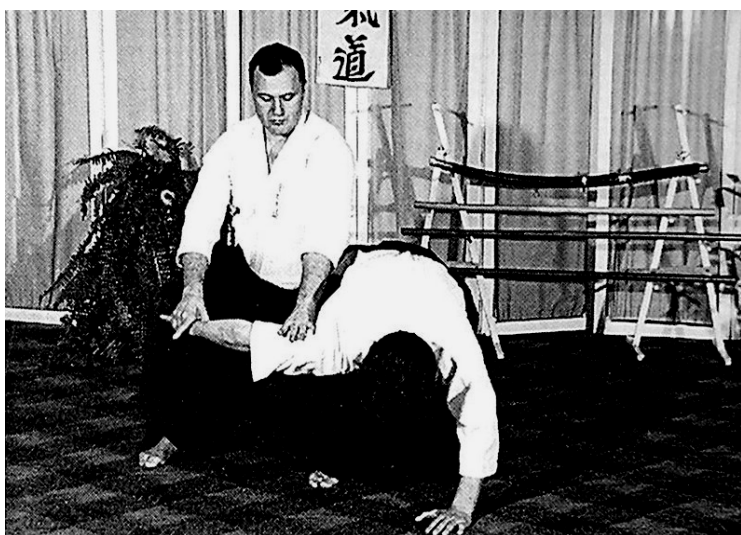

1.6

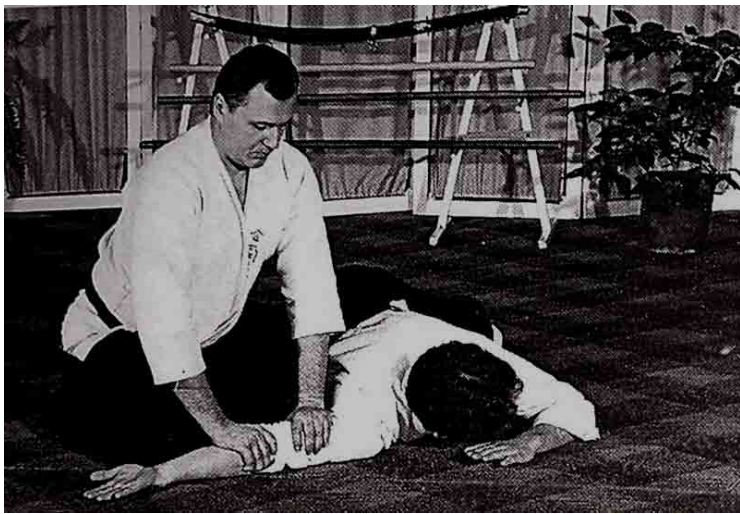



2.

(2.9 – 2.16)

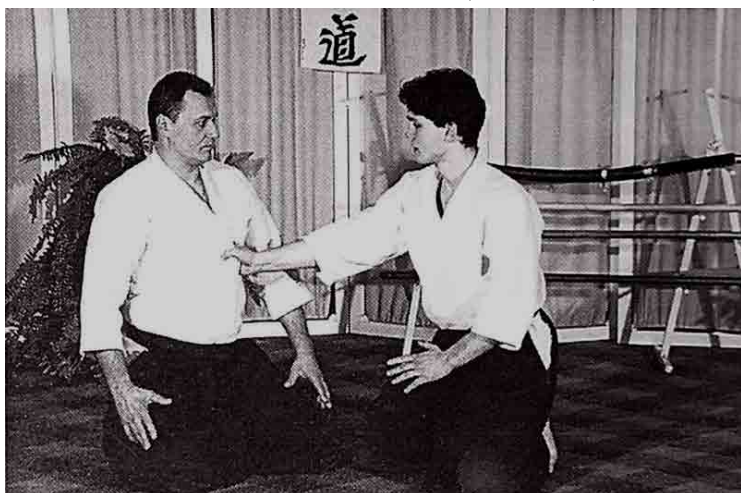

2.9



2.10



2.11

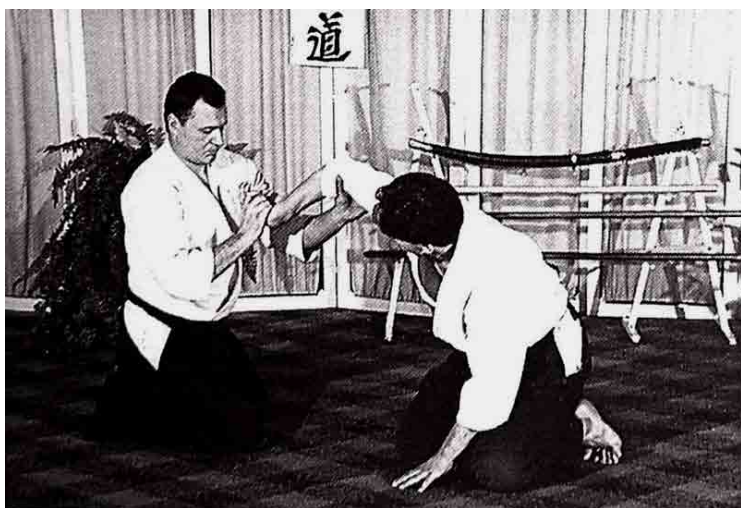

2.12



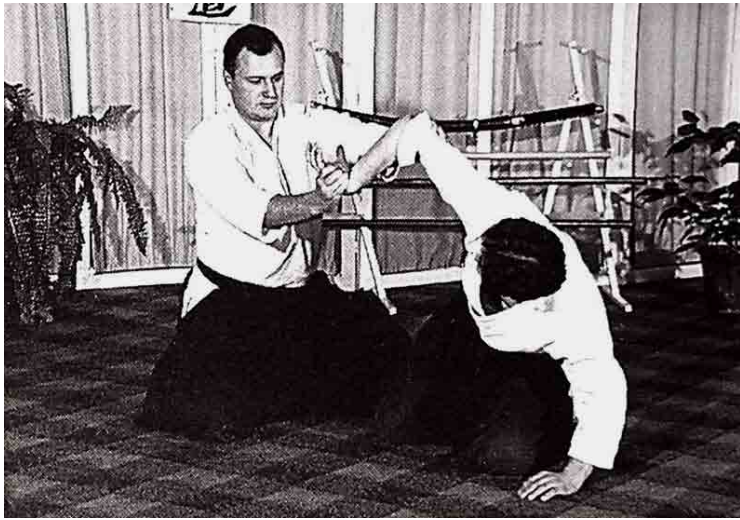

2.13

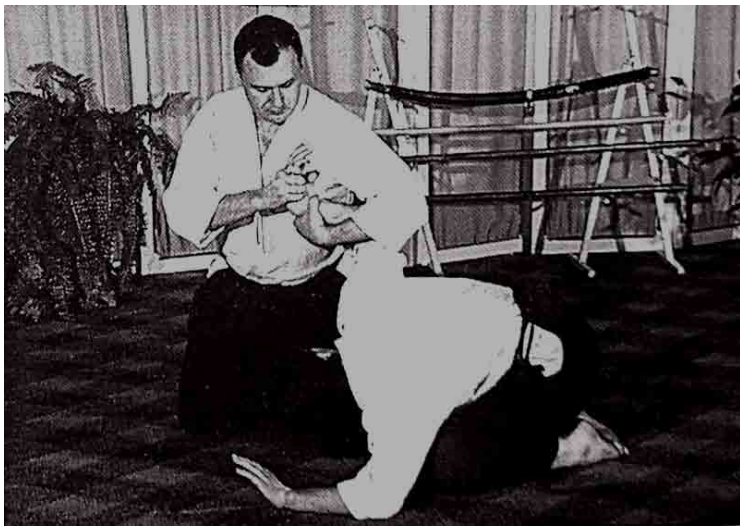

2.14



2.15



2.16

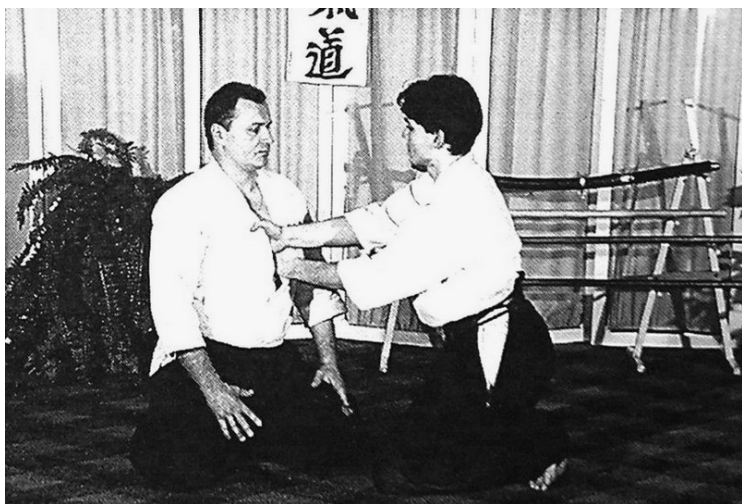

3.17



3.18

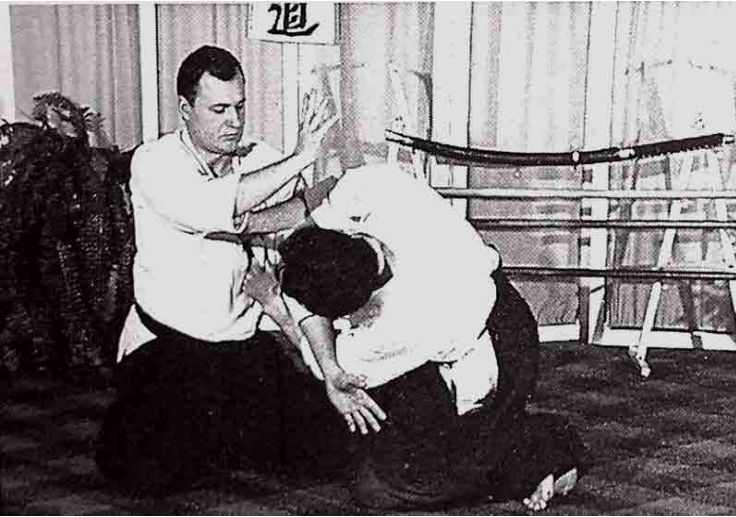

3.19



3.20





3.21

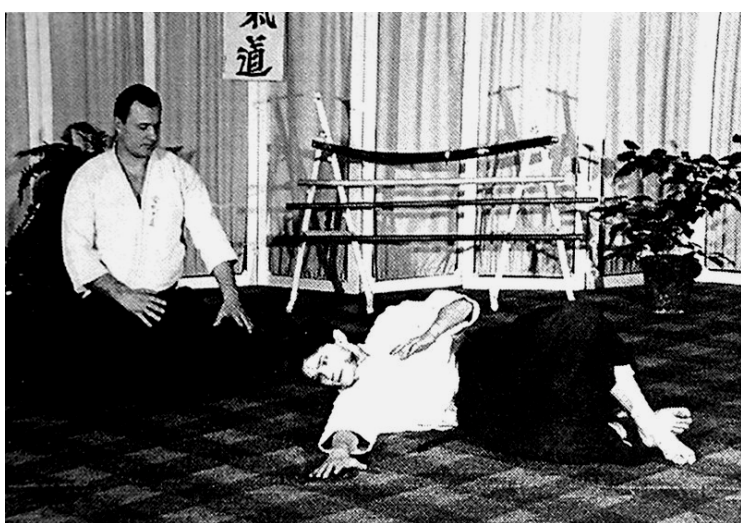

3.22

4. ( 4.23 – 4.32)

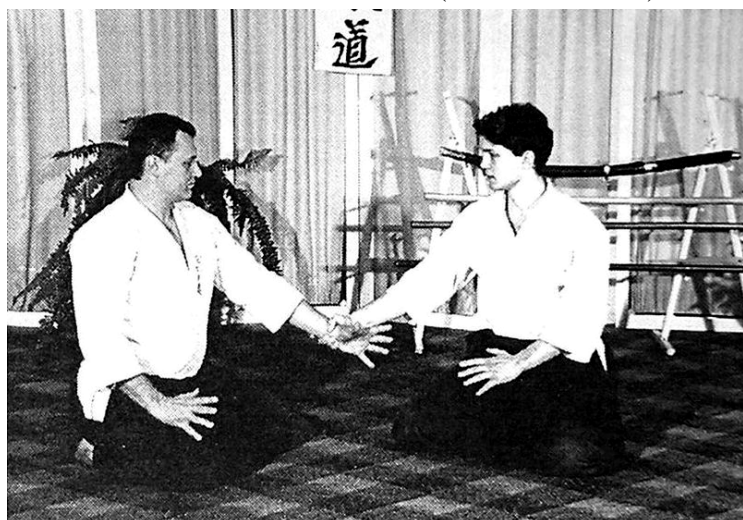

4.23

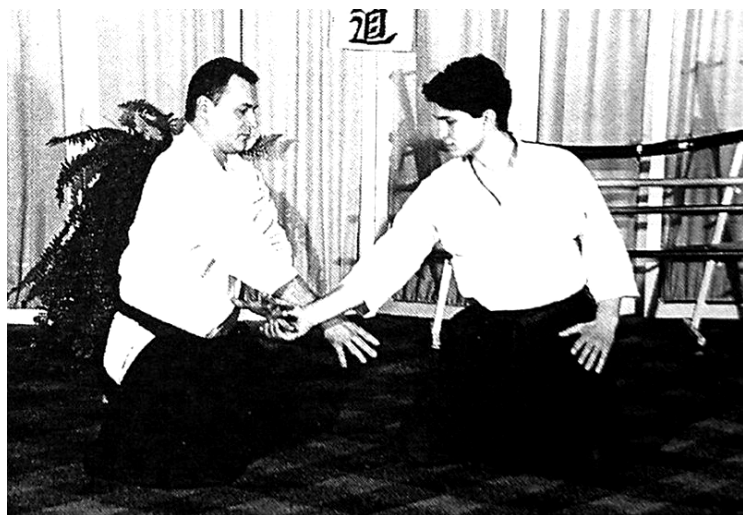

4.24



4.25



4.26



4.27



4.28





4.29



4.30

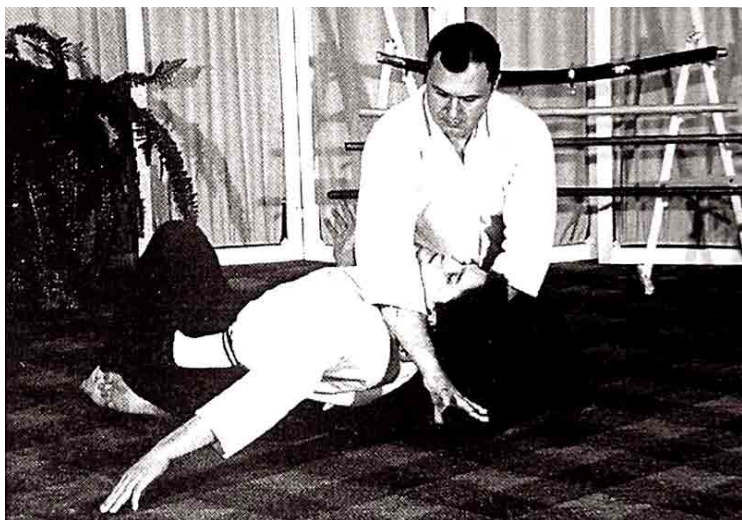

4.31



4.32

5. ( 5.33 – 5.40)



5.33



5.34



5.35



5.36





5.37



5.38



5.39

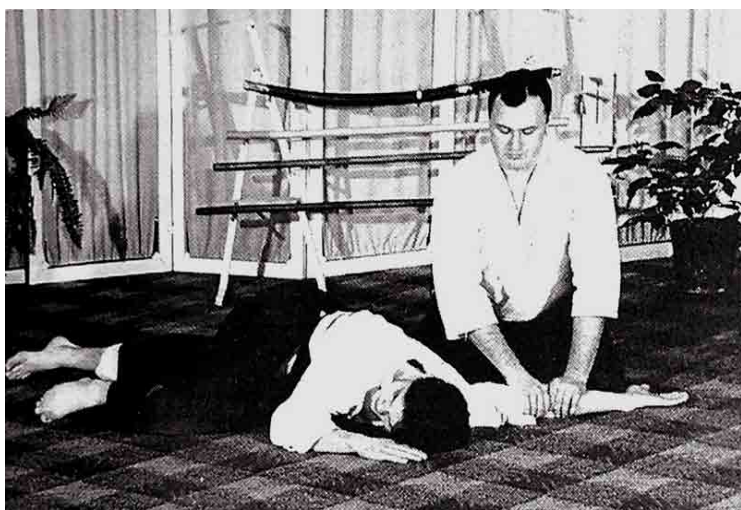



6.41



6.42























- 1)
- 2)
- 3)
- 4)

1.





1

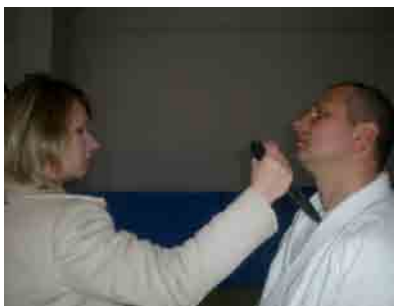

1

2.

$$(\quad, \quad),$$

3.

4.



,

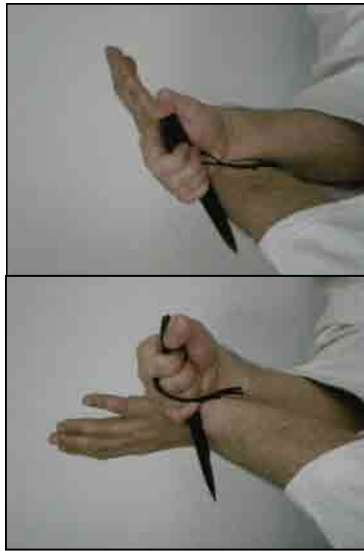

« ».

— !

!

— !

« ».

!

—  
 ,  
 .  
 ,  
 ,  
 !  
 ,  
 !  
 —  
 !  
 .  
 \* \* \*

1. :  
 .  
 :  
 ) ,  
 — , ;  
 ) , .  
 ) , ;  
 . ,  
 , ,  
 : , .  
 , . . , , ,  
 , .  
 , —

2. . —  
 :  
 ) , .  
 , .  
 ;  
 ) « » , —  
 , ,  
 .  
 .  
 ;  
 ) , .  
 , ;  
 ) , — , ,  
 — « » ,  
 ) , .  
 , ,  
 ,  
 .  
 ,  
 .  
 !  
 .  
 ( )





. ( ,  
 , . . ) , ,  
 , , , ,  
 , : - 100 60  
 .  
 « - - -  
 . - » .

, ,  
 , ,  
 , ,  
 . :  
 — ? ,  
 , , ?  
 — .  
 , , .  
 , , .  
 , .  
 , —  
 — :  
 « — .  
 :  
 , » .  
 — - ?  
 — ?  
 — — .  
 — — .  
 — ,  
 , ?  
 — « » , —  
 , ,  
 .  
 \* \* \*

( 1.1 - 1.3)





2.

«

2. ( 2.1 - 2.3)



2.1



2.2



2.3

3.

45 .

3. ( 3.1 - 3.4)



3.1



3.2



3.4

4.

( ),

45 .

, , - , ; , , , , , , .

4. ( 4.1–4.3)



4.1

4.2



4.3









XIII



[illegible]





















5

1.  $\dots : \dots / \dots - \dots : \dots$ , 2003. – 360 .
2.  $\dots / [ \dots - \dots \dots ]$ . – 2- $\dots$ ,  $\dots$  . –  $\dots : \dots$ , - 494 .
3.  $\dots \dots / \dots \dots - \dots : \dots$ , 2005. – 640 .

，  
.  
( . ; . )  
.  
， — — ，  
， .  
«+».  
1 .  
.  
2 .  
.  
3 .  
.  
4 .  
.  
5 .  
.  
6 .  
.  
7 .  
.  
8 .  
.  
9 .  
.  
10 .  
.  
11 .



27

28

29

30

1			7			13			19			25		
2			8			14			20			26		
3			9			15			21			27		
4			10			16			22			28		
5			11			17			23			29		
6			12			18			24			30		







0 – 25 :  
25 – 45 :  
45 :  
,  
(  
,  
,  
)

( – – .8-067-770-99-33)



## ВИДЫ ПЕРВОЙ ПОМОЩИ

## ПЕРВАЯ ПОМОЩЬ



Рис. 1

- 1.
- 2.
- 3.
- 4.

( .2).

## ОБРАЩЕНИЕ С ПОСТРАДАВШИМИ



Рис. 2

( . 3).



Рис. 3

( .4).

( .5).

5-7

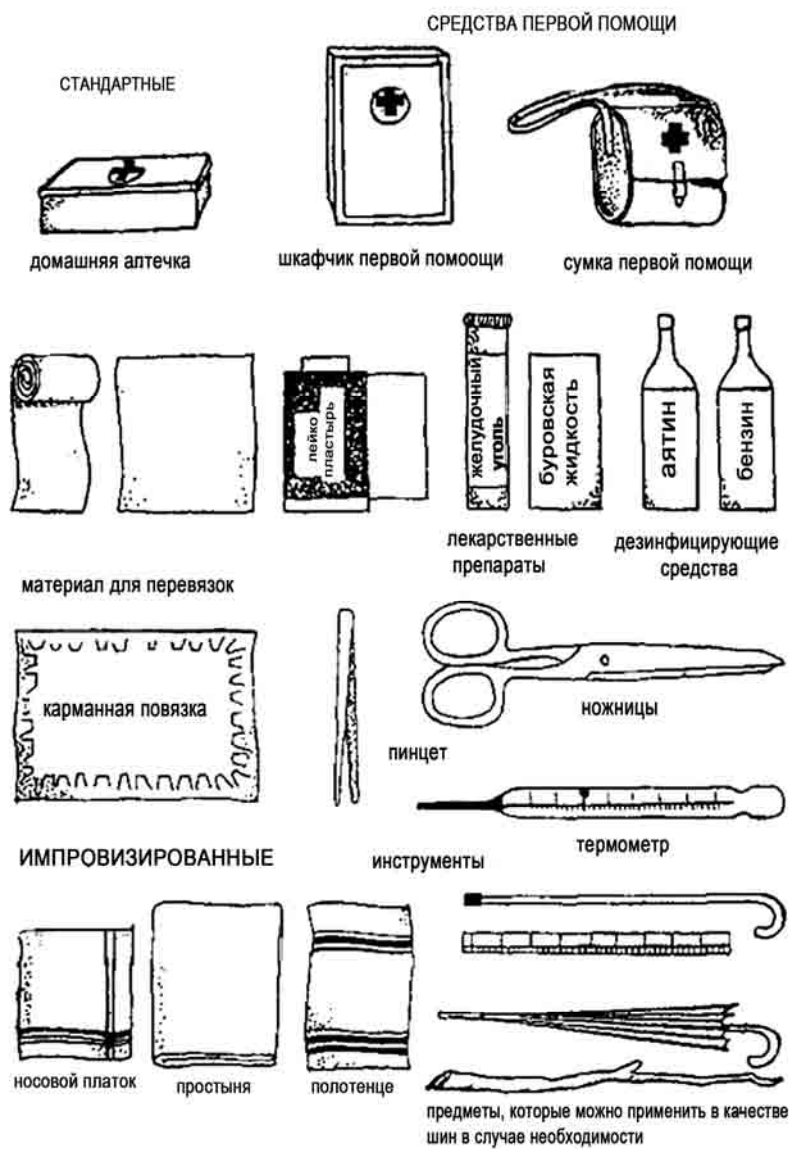
8-10

**ПРИЗНАКИ ЖИЗНИ**  
**НАБЛЮДЕНИЕ ЗА ДЕЯТЕЛЬНОСТЬЮ СЕРДЦА И ЗА ПУЛЬСОМ**



**РЕАКЦИЯ ЗРАЧКА НА СВЕТ**



Рис. 4

## ПРИЗНАКИ СМЕРТИ

### ПОМУТНЕНИЕ РОГОВИЦЫ

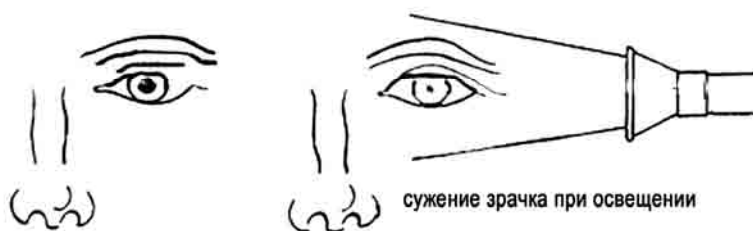

нормальный глаз



глаз мертвого человека



кошачий глаз

### ПОСЛЕДОВАТЕЛЬНОСТЬ ТРУПНОГО ОКочЕНЕНИЯ

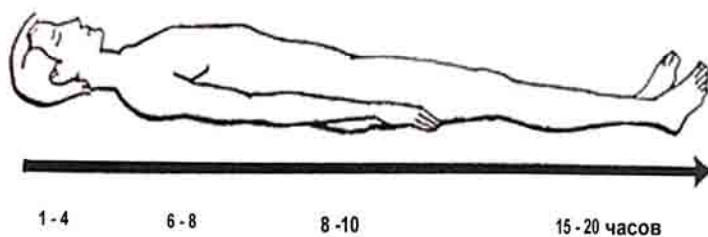

### ТРУПНЫЕ ПЯТНА НА ТЕЛЕ ТРУПА, ЛЕЖАЩЕГО НА СПИНЕ



Рис. 5

2-4

(. 6).

(. 7).

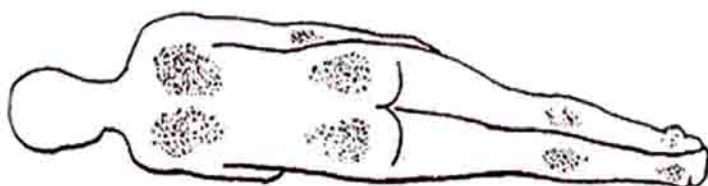

Рис. 6



# РАНА



Рис. 7

( . 8).

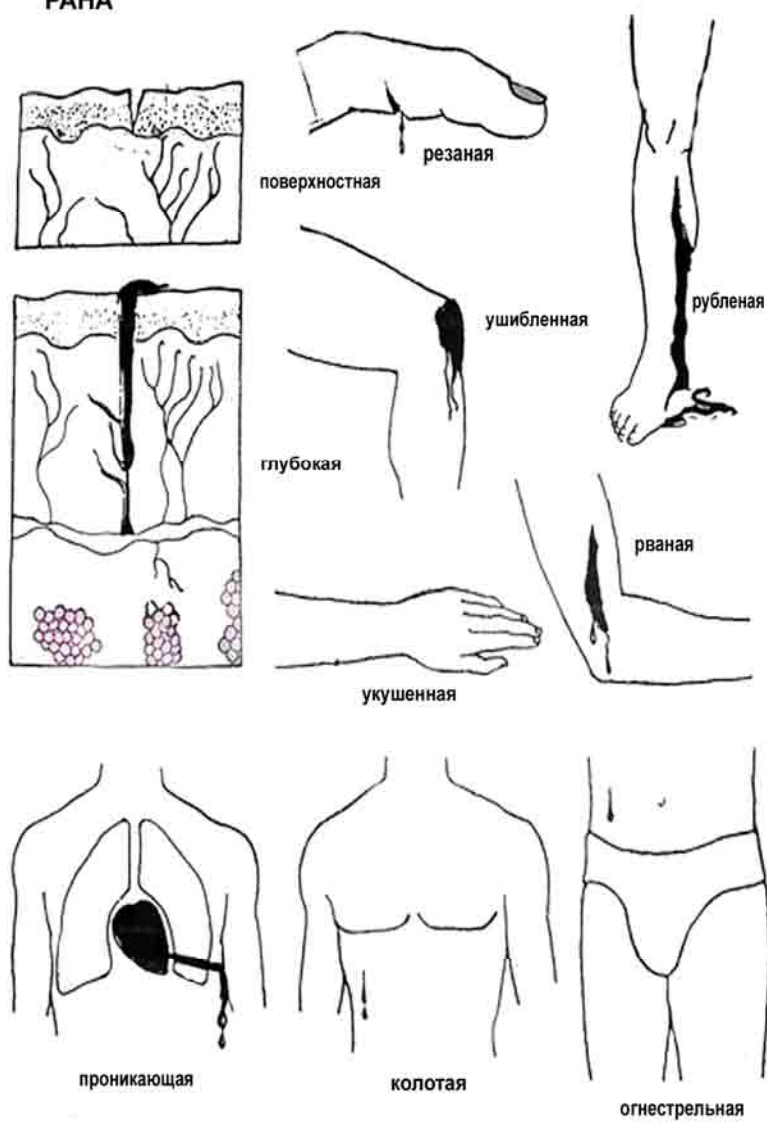

Рис. 8

## ОБРАБОТКА РАНЫ

### СРЕДСТВА

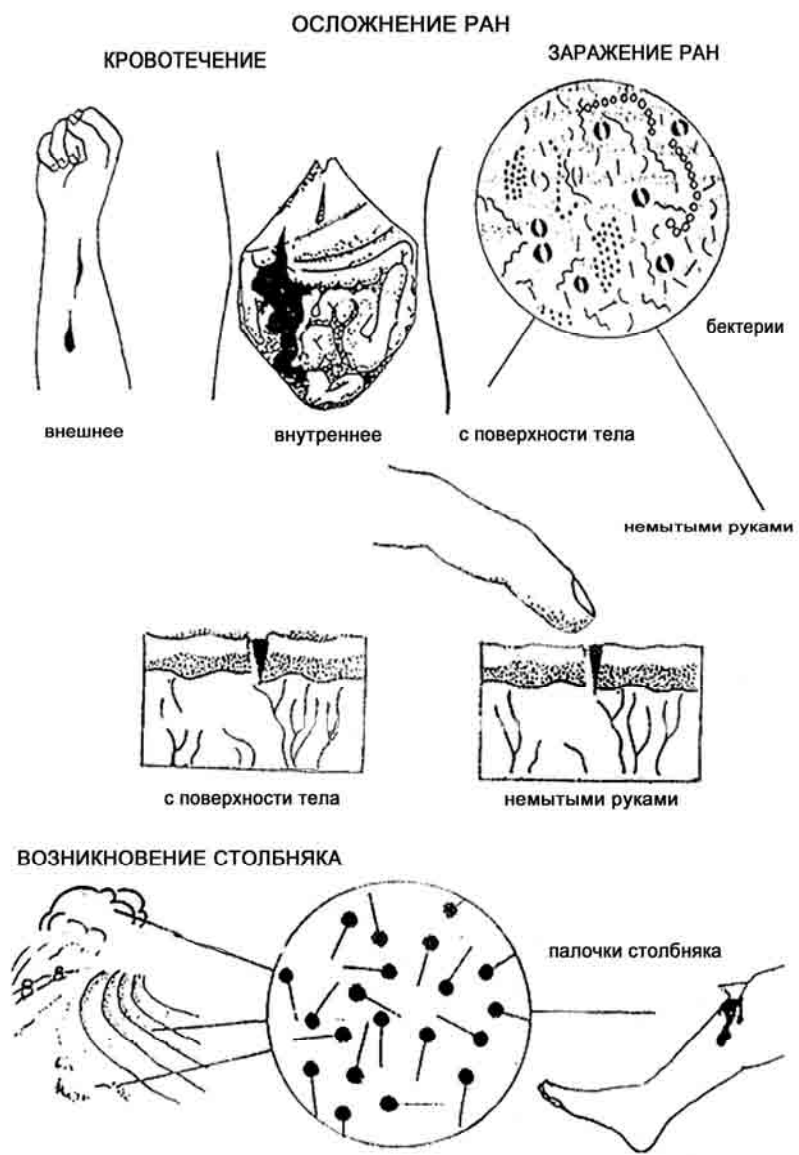

Рис. 9

( . 10).

## КРОВОТЕЧЕНИЕ

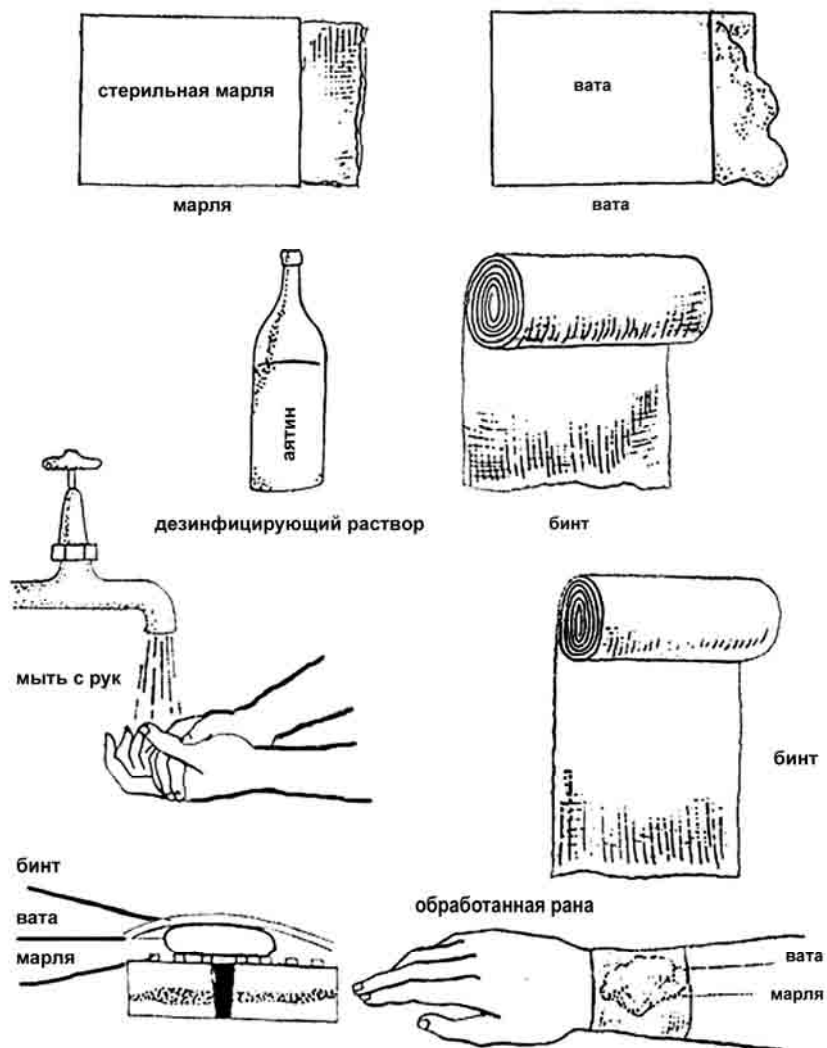

## ВИДЫ КРОВОТЕЧЕНИЙ



Рис. 10

( . 11).

( . 12).

**ОСТАНОВКА КАПИЛЛЯРНОГО КРОВОТЕЧЕНИЯ  
СРЕДСТВА ПЕРВОЙ ПОМОЩИ**

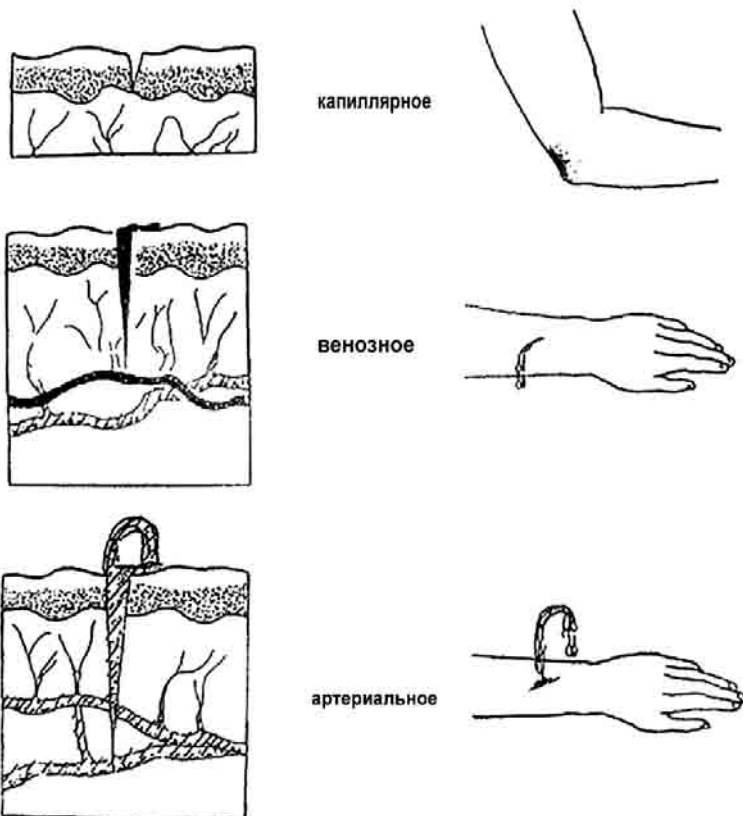

Рис. 11

**ОСТАНОВКА ВЕНОЗНОГО КРОВОТЕЧЕНИЯ  
СРЕДСТВА ПЕРВОЙ ПОМОЩИ**

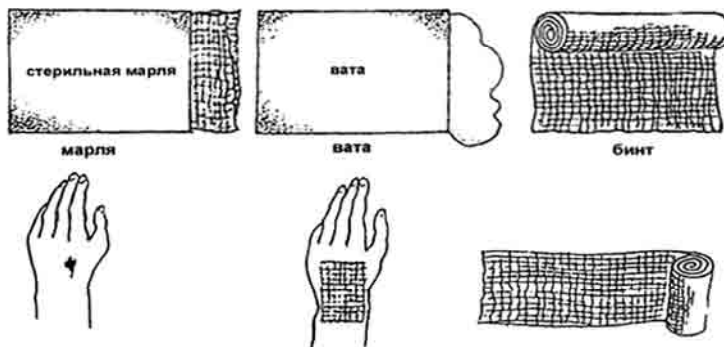

Рис. 12

( . 13).

( , ).

## ОСТАНОВКА АРТЕРИАЛЬНОГО КРОВОТЕЧЕНИЯ

### СРЕДСТВА ПЕРВОЙ ПОМОЩИ



### ПРИЖАТИЕ ПРИВОДЯЩЕЙ АРТЕРИИ



### ПРИЖАТИЕ



Рис. 13

( .14).

( .15).

### ВНУТРЕННИЕ КРОВОТЕЧЕНИЯ



Рис. 14

### ПЕРВАЯ ПОМОЩЬ ПРИ БОЛЬШИХ КРОВОПОТЕРЯХ

#### ПОСЛЕДСТВИЯ КРОВОТЕЧЕНИЯ



Рис. 15

pe

( . 16).

( . 17).

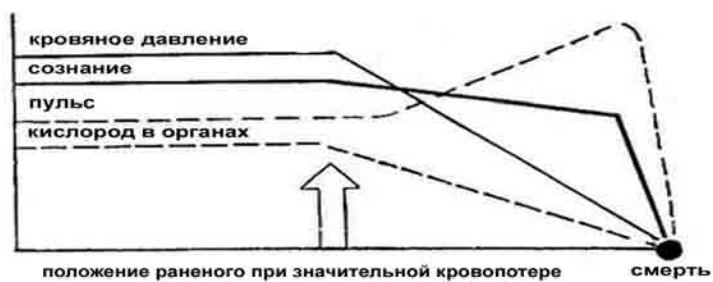

## РАСТЯЖЕНИЕ

средства первой помощи



буревская  
жидкость

буревская жидкость

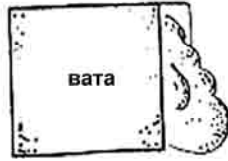

вата

вата

средства для иммобилизации

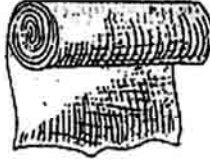

бинт

здоровый сустав



растянутый сустав



Рис. 16

## ВЫВИХИ

средства первой помощи те же самые, что и при растяжении



здоровый сустав



вывихнутый сустав

Рис. 17

( .18).

## ПЕРЕЛОМЫ ВОЗНИКНОВЕНИЕ ПЕРЕЛОМА



## ВИДЫ ПЕРЕЛОМОВ



Рис. 18

## ИММОБИЛИЗАЦИЯ

### СТАНДАРТНЫЕ ШИНЫ

шины фабричного производства

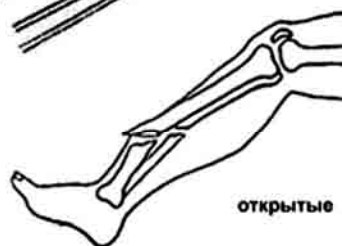
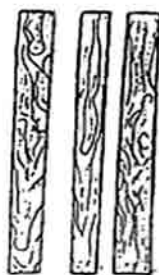

деревянные

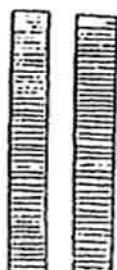

Крамеровские

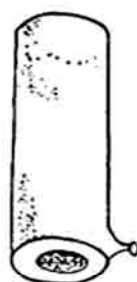

надувные

### ИМПРОВИЗИРОВАННЫЕ ШИНЫ

трость

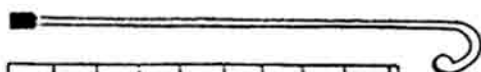

линейка

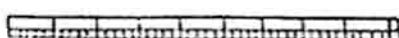

зонтик



палка



доски



лыжная палка



палка



треугольная косынка



пластырь



эластичный бинт

Рис. 19

(.21).



Рис. 20



Рис. 21

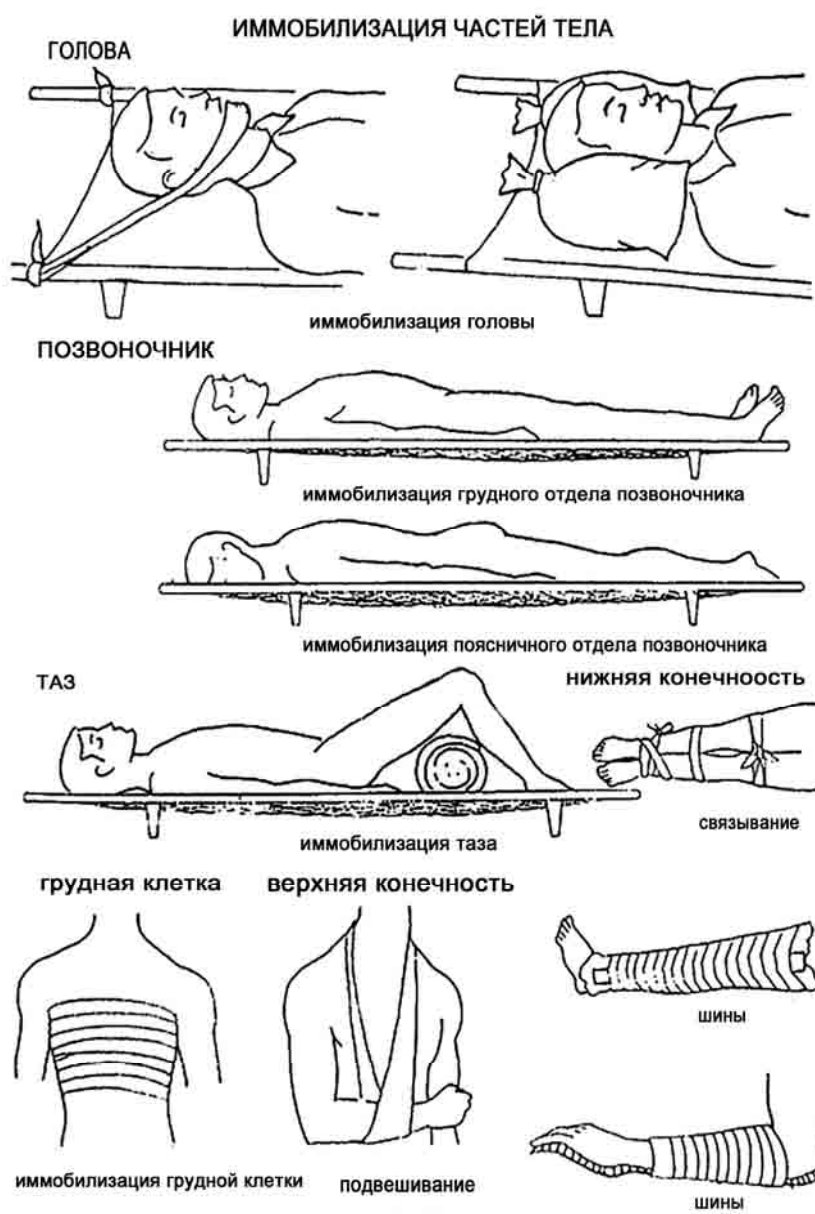

# ТРАВМА ЭЛЕКТРИЧЕСКИМ ТОКОМ И МОЛНИЕЙ



Рис. 22

## ХИМИЧЕСКИЕ ОЖОГИ ВОЗНИКНОВЕНИЕ



в магазинах  
и в быту

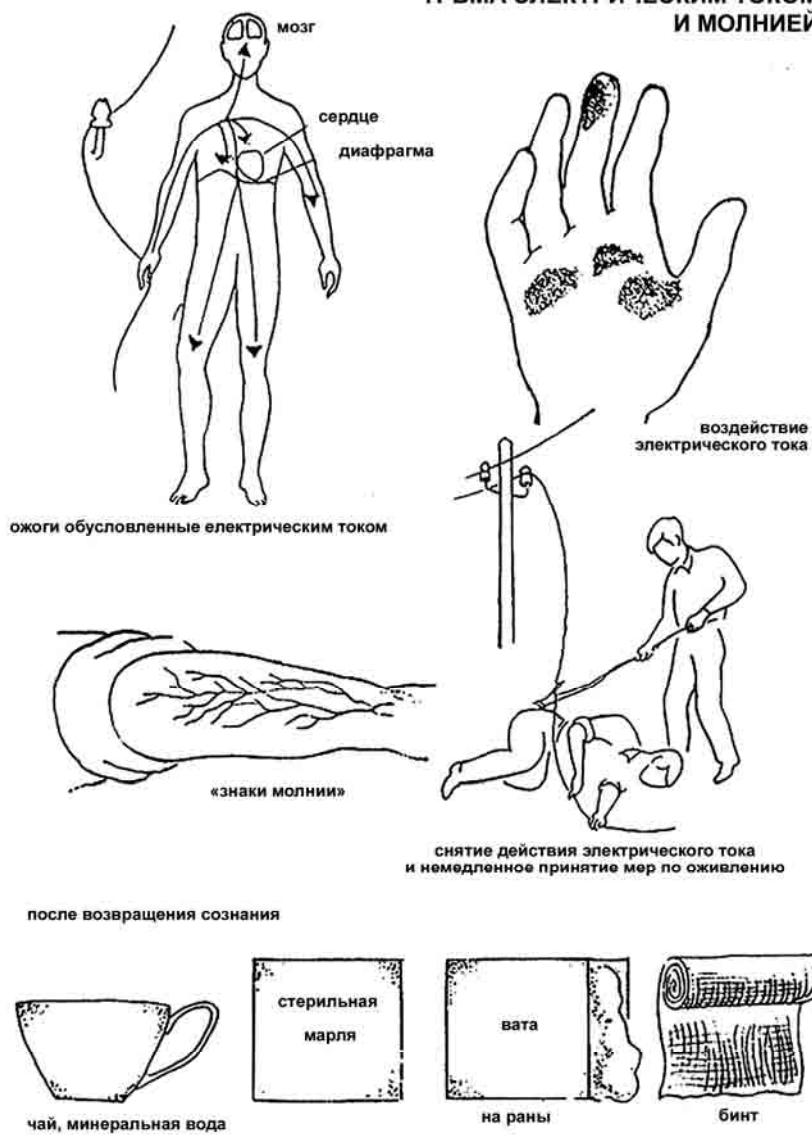
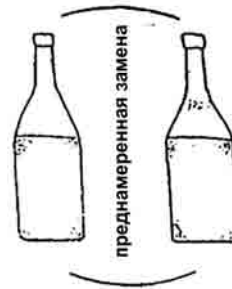

## СРЕДСТВА ПЕРВОЙ ПОМОЩИ

КИСЛОТЫ

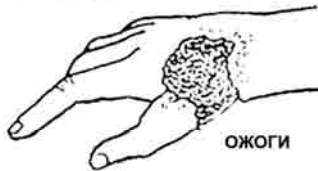

ЩЕЛОЧИ



Рис. 23





## ОТМОРОЖЕНИЕ

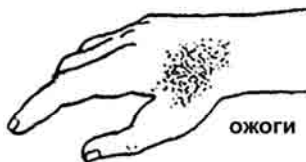
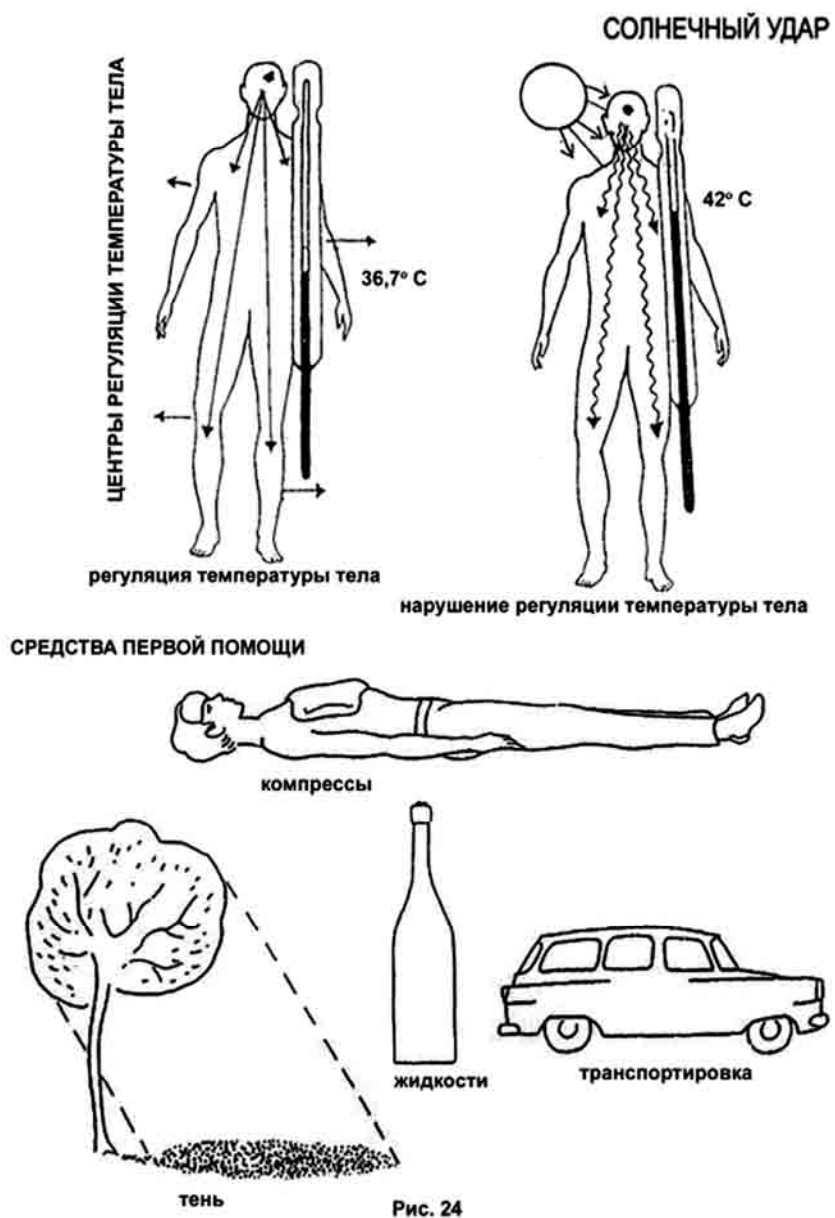

Рис. 25

### ПРИЧИНА СМЕРТИ ПРИ УТОПЛЕНИИ



### ОЖИВЛЕНИЕ

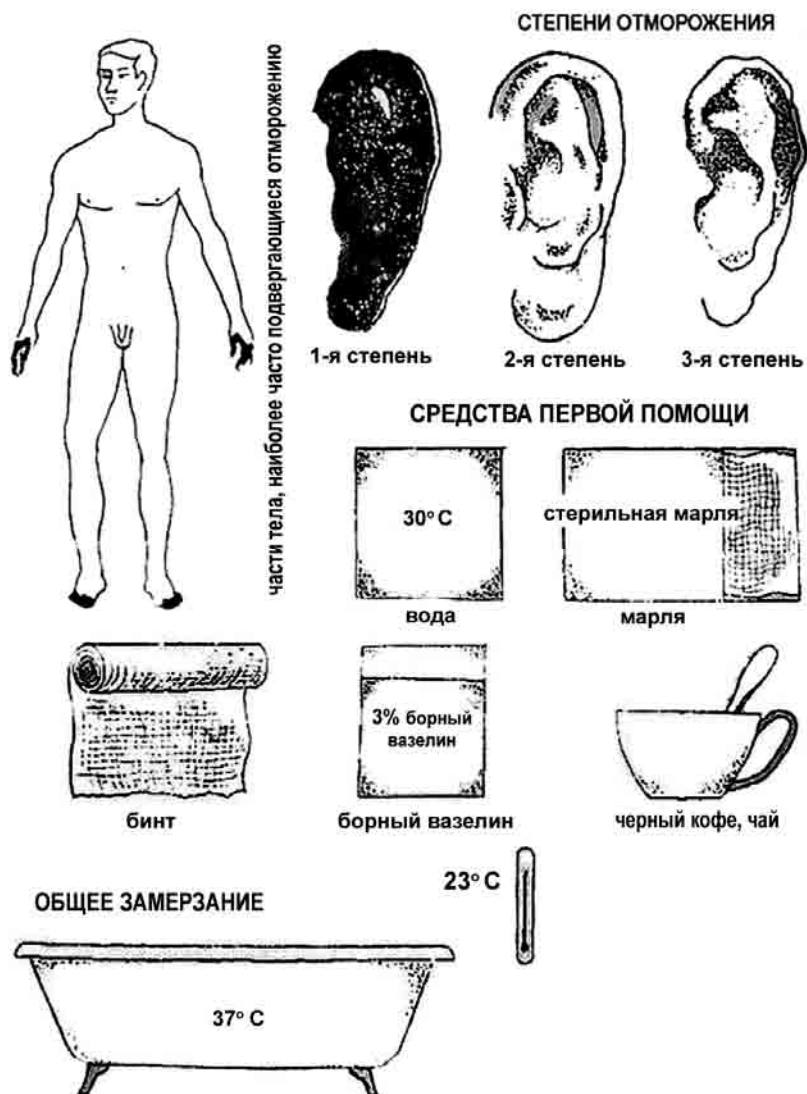

транспортировать в лечебное учреждение



Рис. 26



## ИНОРОДНЫЕ ТЕЛА



Рис. 27



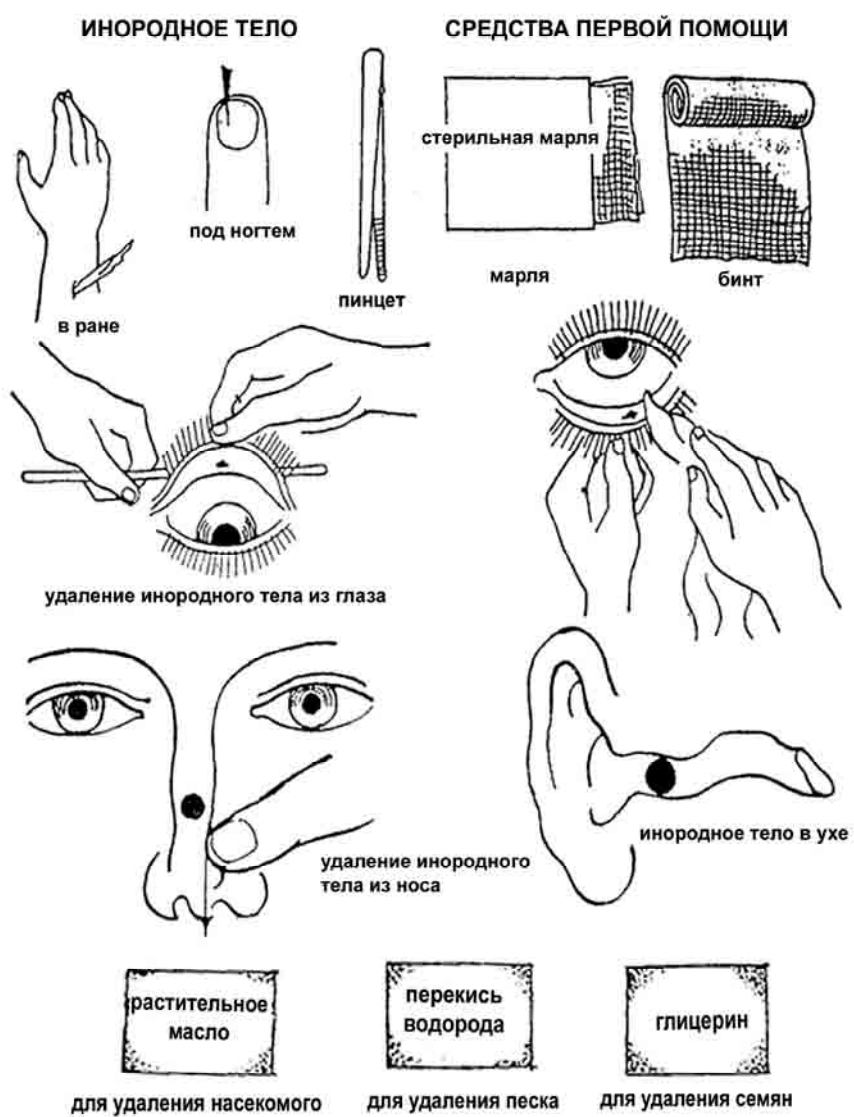

Рис. 28

## ШОК СИМПТОМЫ ШОКА

### ВОЗНИКНОВЕНИЕ ШОКА

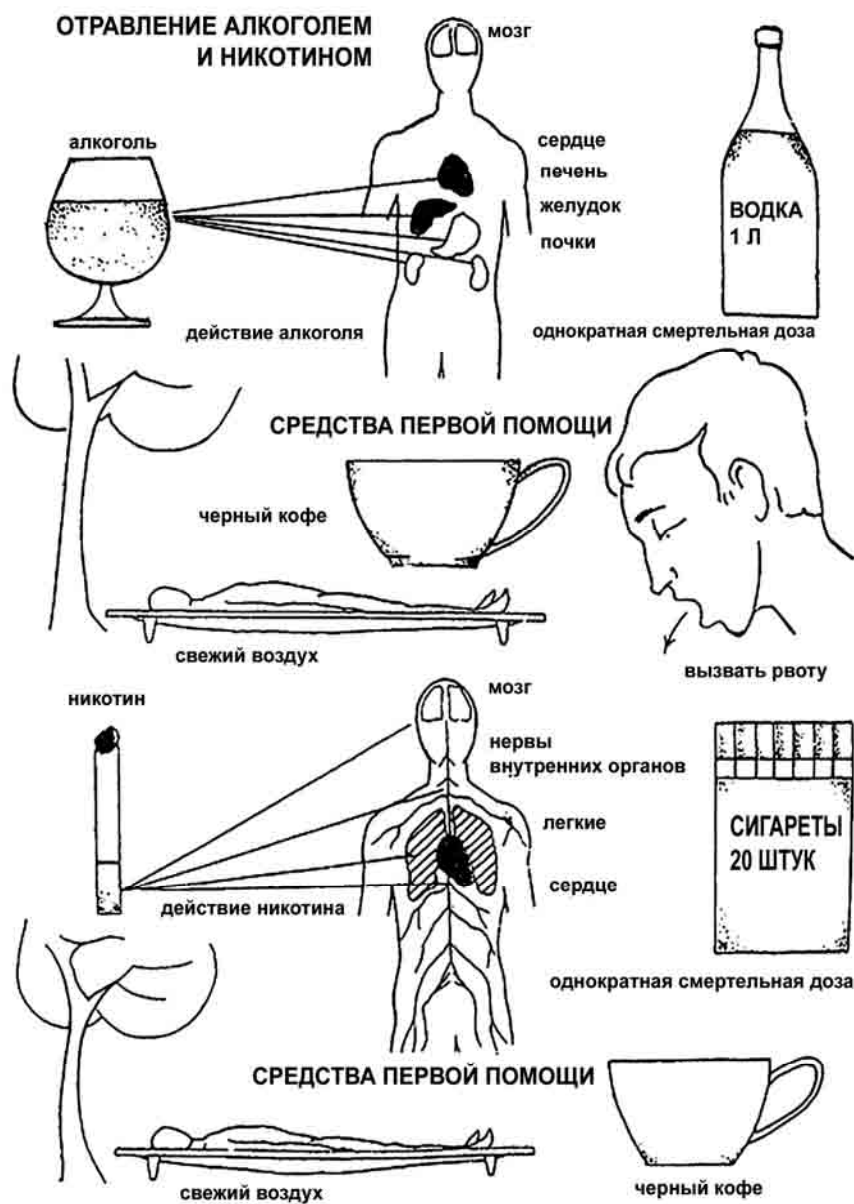

боль, потеря крови, ядовитые вещества



холодный пот, бледность  
частое прерывистое дыхание  
учащенный слабый пульс



### СРЕДСТВА ПЕРВОЙ ПОМОЩИ



тишина

уменьшение боли



тепло



жидкости



осторожная и бережная  
транспортировка

Рис. 29



**ПРИЧИНЫ ОБУСЛОВЛИВАЮЩИЕ ОБМОРОК**



Рис. 30

## ОЖИВЛЕНИЕ

### ИСКУССТВЕННОЕ ДЫХАНИЕ

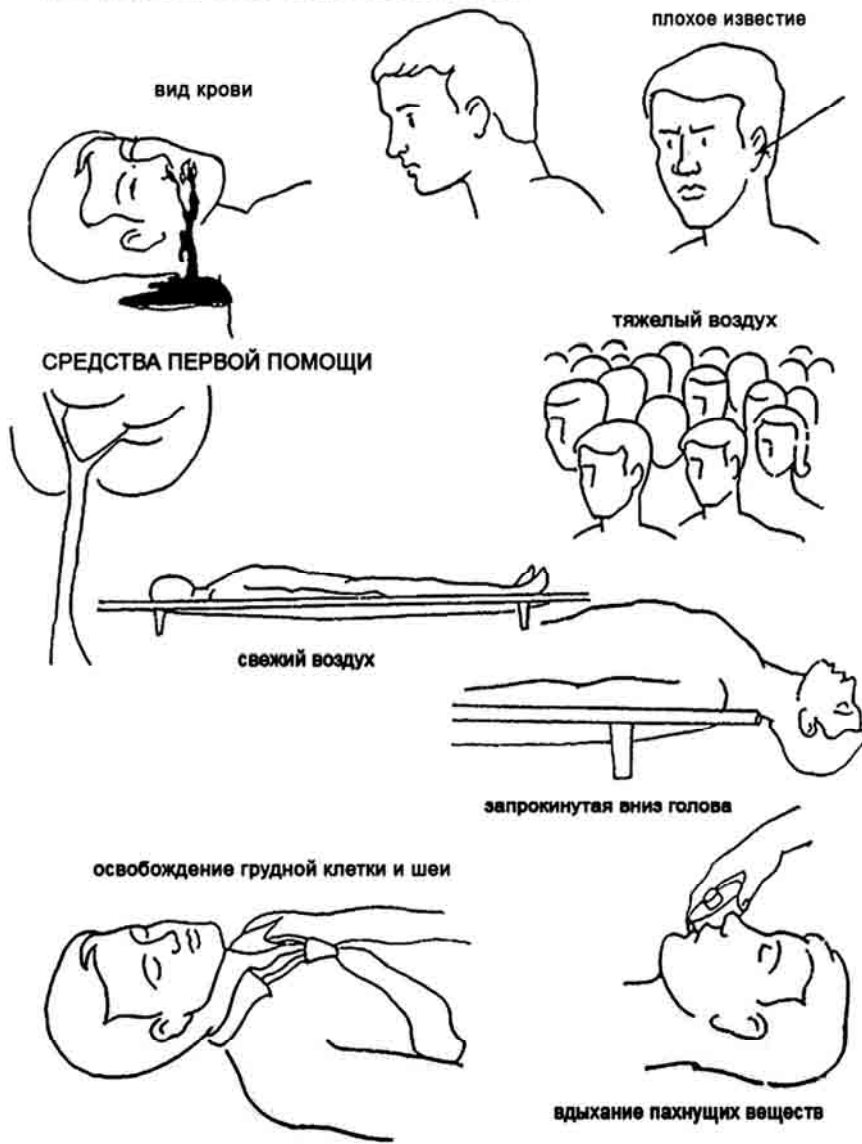

метод по силвестру – брошу

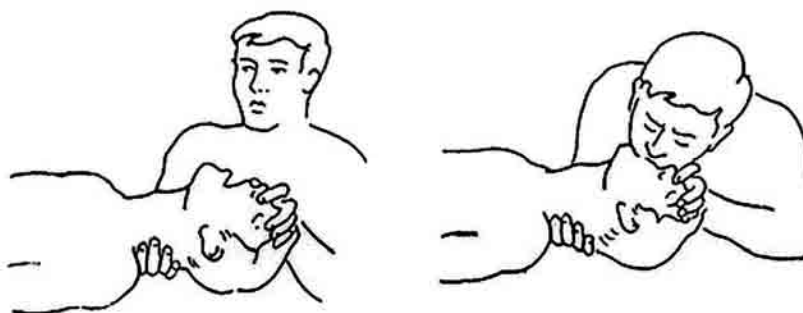

дыхание изо рта в рот

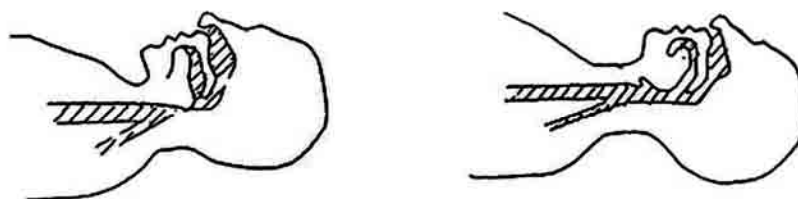

наклон головы – освобождение дыхательных путей

Рис. 31

ИСКУСТВЕННЫЙ МАССАЖ СЕРДЦА  
НОРМАЛЬНАЯ ДЕЯТЕЛЬНОСТЬ СЕРДЦА



## СУЩНОСТЬ ИСКУССТВЕННОГО МАССАЖА СЕРДЦА

**Рис. 32**



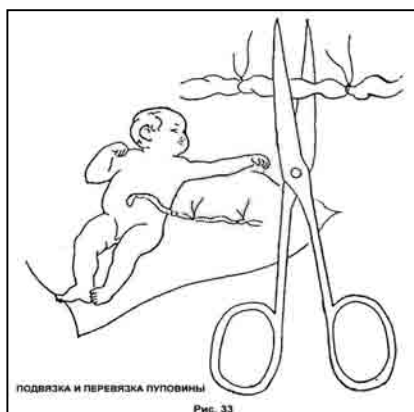

5-10

( . 33).

!

!

. . . – 1995 .  
 . . . « » , 1995 . – 240 .  
 . . . , 1997. – 256 .  
 . – 2004 . – 284 :: . ( )  
 : / . . . – :: , 2003. – 360 . ( . )  
 ).  
 [ ] . – . . . ]. – 2- , . . – ::  
 . – 494 .  
 . . . « » , 1985. – 304 .  
 . . . :: , 1989. – 288 .  
 . / . . . – ::  
 , 2005. – 640 .  
 « - » .

• •

:

2008 .  
Times NR Cyr MT  
3 000 .  
-  
"BMC"  
, 38  
“ ”

---



( )

5 12

*Y. Segi*



:

- 8-(098)-270-38-43
- 8-(067)-770-99-33